

แผนภูมิโครงสร้างการแบ่งส่วนราชการ กรมสุขภาพจิต

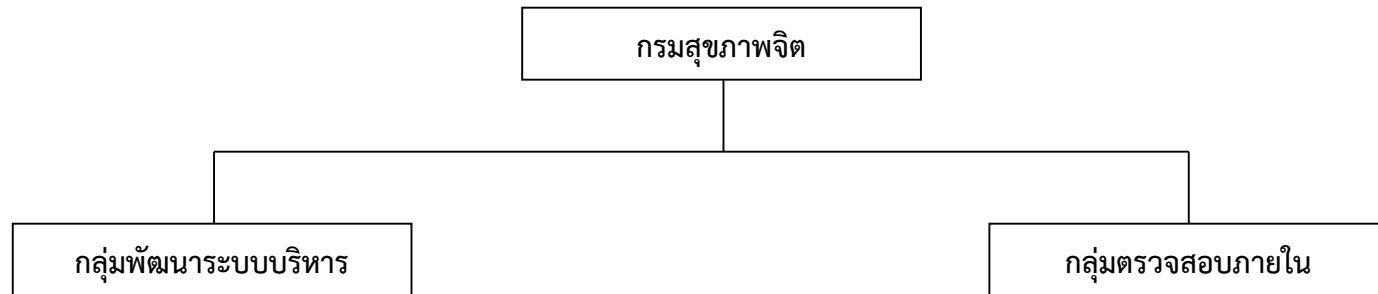

มีอำนาจหน้าที่ดังต่อไปนี้

- 1) เสนอแนะให้คำปรึกษาแก่อธิบดีกรมสุขภาพจิตเกี่ยวกับยุทธศาสตร์การพัฒนาระบบราชการภายในกรม
- 2) ติดตาม ประเมินผล และจัดทำรายงานเกี่ยวกับการพัฒนาระบบราชการในกรม
- 3) ประสานและดำเนินการเกี่ยวกับการพัฒนาระบบราชการร่วมกับหน่วยงานกลางต่าง ๆ และหน่วยงานในสังกัดกรม
- 4) ปฏิบัติงานร่วมกับหรือสนับสนุนการปฏิบัติงานของหน่วยงานอื่นที่เกี่ยวข้องหรือที่ได้รับมอบหมาย

มีอำนาจหน้าที่ดังต่อไปนี้

- 1) ดำเนินการเกี่ยวกับการตรวจสอบด้านการบริหาร การเงิน และการบัญชีของกรม
- 2) ปฏิบัติงานร่วมกับหรือสนับสนุนการปฏิบัติงานของหน่วยงานอื่นที่เกี่ยวข้องหรือที่ได้รับมอบหมาย

แผนภูมิโครงสร้างการแบ่งส่วนราชการ กรมสุขภาพจิต

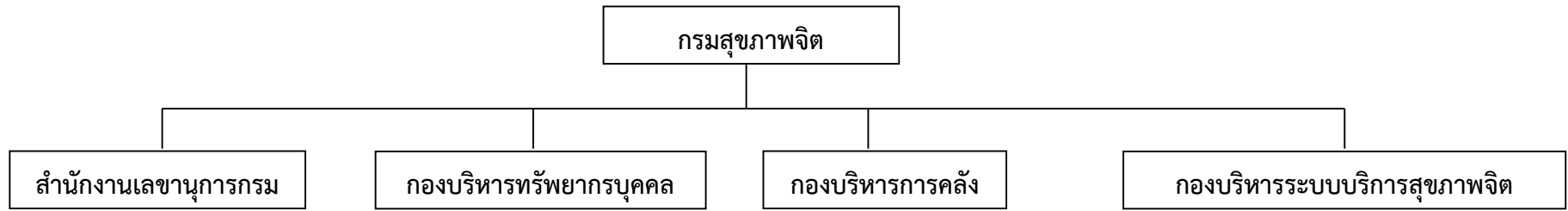

มีอำนาจหน้าที่ดังต่อไปนี้

- 1) ดำเนินการเกี่ยวกับงานสารบรรณกรม
- 2) ดำเนินการเกี่ยวกับงานช่วยอำนวยความสะดวก การบริหารทั่วไป และงานเลขานุการของกรม รวมทั้งงานพระราชพิธี งานรัฐพิธี และงานพิธีการต่างๆ ตลอดจนกิจกรรมพิเศษ
- 3) ประชาสัมพันธ์และเผยแพร่ข้อมูลข่าวสาร กิจกรรม ความรู้ ความก้าวหน้าและผลงานของกรม
- 4) ดำเนินการเกี่ยวกับอาคาร สถานที่ ยานพาหนะและงานสวัสดิการของกรม
- 5) ดำเนินการอื่นใดที่มีได้กำหนดให้เป็นหน้าที่และอำนาจของส่วนราชการใดของกรม
- 6) ปฏิบัติงานร่วมกับหรือสนับสนุนการปฏิบัติงานของหน่วยงานอื่นที่เกี่ยวข้องหรือที่ได้รับมอบหมาย

มีอำนาจหน้าที่ดังต่อไปนี้

- 1) จัดระบบงานและบริหารงานบุคคลของกรม
- 2) เสริมสร้างและพัฒนาด้านวินัย คุณธรรม และจริยธรรมแก่บุคลากรของกรม
- 3) ดำเนินการเกี่ยวกับงานนิติกรรม และสัญญา งานเกี่ยวกับความรับผิดชอบทางแพ่งและทางอาญา งานคดีปกครอง และงานคดีอื่นที่อยู่ในหน้าที่และอำนาจของกรม
- 4) ปฏิบัติงานร่วมกับหรือสนับสนุนการปฏิบัติงานของหน่วยงานอื่นที่เกี่ยวข้องหรือที่ได้รับมอบหมาย

มีอำนาจหน้าที่ดังต่อไปนี้

- 1) ดำเนินการเกี่ยวกับการเงิน การบัญชี การงบประมาณ และการพัสดุของกรม
- 2) ปฏิบัติงานร่วมกับหรือสนับสนุนการปฏิบัติงานของหน่วยงานอื่นที่เกี่ยวข้องหรือที่ได้รับมอบหมาย

มีอำนาจหน้าที่ดังต่อไปนี้

- 1) ศึกษา วิเคราะห์ วิจัย และพัฒนาองค์ความรู้ เทคโนโลยี และมาตรฐานการดำเนินงานด้านการพัฒนาระบบบริการสุขภาพจิตและจิตเวชให้สอดคล้องและรองรับสถานการณ์ด้านสุขภาพจิตและจิตเวชของประชาชน
- 2) จัดทำข้อเสนอนโยบายและยุทธศาสตร์การพัฒนาระบบบริการสุขภาพจิตและจิตเวชของประเทศ
- 3) ผลักดันและสนับสนุนการขับเคลื่อนการดำเนินงานพัฒนาระบบบริการสุขภาพจิตและจิตเวชที่มีคุณภาพมาตรฐาน และครอบคลุมในระดับพื้นที่เขตสุขภาพและเครือข่ายทางสังคมอื่นๆ ทั้งในภาครัฐ ภาคเอกชน และภาคประชาสังคม
- 4) พัฒนาศักยภาพบุคลากรและเครือข่ายทางสังคมอื่นๆ ที่เป็นกลไกด้านการพัฒนาระบบบริการสุขภาพจิตและจิตเวช
- 5) พัฒนาระบบข้อมูลสารสนเทศด้านการบริการสุขภาพจิตและจิตเวช
- 6) กำกับ นิเทศและให้คำแนะนำทางวิชาการด้านการพัฒนาระบบบริการสุขภาพจิตและจิตเวชให้เป็นไปตามมาตรฐาน
- 7) ปฏิบัติงานร่วมกับหรือสนับสนุนการปฏิบัติงานของหน่วยงานอื่นที่เกี่ยวข้องหรือที่ได้รับมอบหมาย

แผนภูมิโครงสร้างการแบ่งส่วนราชการ กรมสุขภาพจิต

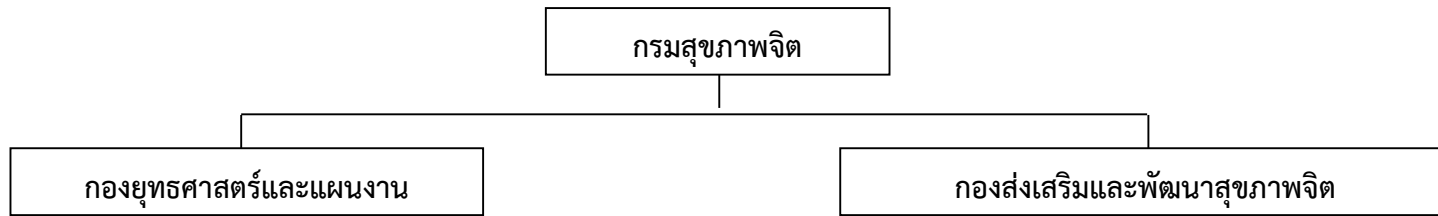

มีอำนาจหน้าที่ดังต่อไปนี้

- 1) จัดทำและพัฒนานโยบายและยุทธศาสตร์ด้านสุขภาพจิตระดับประเทศ รวมทั้งพัฒนาระบบและกลไกการขับเคลื่อนการดำเนินงานเพื่อรองรับนโยบายและยุทธศาสตร์ดังกล่าว
- 2) จัดทำและพัฒนายุทธศาสตร์และแผนปฏิบัติการของกรมให้สอดคล้องกับยุทธศาสตร์ของกระทรวง
- 3) ประสานความร่วมมือด้านสุขภาพจิตระหว่างประเทศ
- 4) จัดทำและพัฒนาระบบข้อมูลสารสนเทศด้านสุขภาพจิตของประเทศ-โดยบูรณาการให้เป็นระบบเดียว
- 5) วิเคราะห์ จัดทำค่าของงบประมาณ และจัดสรรงบประมาณของกรม
- 6) ประสานนโยบายการพัฒนาทรัพยากรบุคคล การเงิน การคลัง งบประมาณ และทรัพยากรในการดำเนินงานสุขภาพจิต
- 7) กำกับ ติดตาม และประเมินผลการปฏิบัติงาน ตลอดจนประสานการดำเนินการตามนโยบายและยุทธศาสตร์ด้านสุขภาพจิต
- 8) ดำเนินการเกี่ยวกับงานด้านกฎหมายตามกฎหมายว่าด้วยสุขภาพจิต พัฒนากฎหมาย ให้คำปรึกษาและแนะนำเกี่ยวกับการดำเนินงานด้านกฎหมาย และการรับฟังความคิดเห็นของผู้เกี่ยวข้องและวิเคราะห์ผลกระทบที่อาจเกิดขึ้นจากกฎหมาย รวมทั้งประเมินผลสัมฤทธิ์ของกฎหมายบรรดาที่อยู่ในหน้าที่และอำนาจของกรม
- 9) ดำเนินการเกี่ยวกับกฎหมายอื่นที่เกี่ยวข้อง ข้อกำหนด อนุสัญญา หรือข้อตกลงระหว่างประเทศเกี่ยวกับสุขภาพจิต
- 10) ปฏิบัติงานร่วมกับหรือสนับสนุนการปฏิบัติงานของหน่วยงานอื่นที่เกี่ยวข้องหรือที่ได้รับมอบหมาย

มีอำนาจหน้าที่ดังต่อไปนี้

- 1) ศึกษา วิเคราะห์ วิจัย และพัฒนาองค์ความรู้ เทคโนโลยี และมาตรฐานการดำเนินงานด้านการส่งเสริมสุขภาพจิตและป้องกันปัญหาสุขภาพจิตให้สอดคล้องและรองรับสถานการณ์ด้านสุขภาพจิตของประชาชนในกลุ่มวัย
- 2) จัดทำข้อเสนอแนะนโยบายและยุทธศาสตร์การพัฒนางานส่งเสริมสุขภาพจิตและป้องกันปัญหาสุขภาพจิต
- 3) ผลักดันและสนับสนุนการขับเคลื่อนการดำเนินงานส่งเสริมสุขภาพจิตและป้องกันปัญหาสุขภาพจิตที่มีคุณภาพ มาตรฐาน และครอบคลุมทุกกลุ่มวัยในระดับพื้นที่เขตสุขภาพและเครือข่ายทางสังคมอื่นๆ ทั้งในภาครัฐ ภาคเอกชน และภาคประชาสังคม
- 4) พัฒนาระบบความรู้ในการส่งเสริมพฤติกรรมสุขภาพจิตของประชาชนและของสังคม
- 5) พัฒนาศักยภาพบุคลากรและเครือข่ายทางสังคมอื่นๆ ที่เป็นกลไกการส่งเสริมสุขภาพจิตและป้องกันปัญหาสุขภาพจิต
- 6) พัฒนาระบบข้อมูลสารสนเทศด้านการส่งเสริมสุขภาพจิตและป้องกันปัญหาสุขภาพจิต
- 7) กำกับ นิเทศและให้คำแนะนำทางด้านการส่งเสริมสุขภาพจิตและป้องกันปัญหาสุขภาพจิตให้เป็นไปตามมาตรฐาน
- 8) ปฏิบัติงานร่วมกับหรือสนับสนุนการปฏิบัติงานของหน่วยงานอื่นที่เกี่ยวข้องหรือที่ได้รับมอบหมาย

แผนภูมิโครงสร้างการแบ่งส่วนราชการ กรมสุขภาพจิต



มีอำนาจหน้าที่ดังต่อไปนี้

- (1) ศึกษา วิเคราะห์ และวิจัย เพื่อพัฒนาเกี่ยวกับมาตรฐานของงาน องค์ความรู้ และเทคโนโลยี รวมทั้งรูปแบบการให้บริการเฉพาะ ทางด้านการฟื้นฟูสมรรถภาพทางจิตเวช
- (2) ส่งเสริม พัฒนา และถ่ายทอดองค์ความรู้และเทคโนโลยีเฉพาะ ทางด้านการฟื้นฟูสมรรถภาพทางจิตเวชแก่หน่วยงานอื่นที่ เกี่ยวข้อง ทั้งภาครัฐและภาคเอกชน
- (3) ให้บริการตรวจ วินิจฉัย บำบัดรักษา และฟื้นฟูสมรรถภาพผู้มี ปัญหา สุขภาพจิตที่รุนแรงยุ่งยาก หรือซับซ้อน เพื่อพัฒนา วิชาการเฉพาะทางด้านการฟื้นฟูสมรรถภาพทางจิตเวช
- (4) ให้การเพิ่มพูนความรู้และทักษะการปฏิบัติงานเฉพาะทางด้าน การฟื้นฟูสมรรถภาพทางจิตเวชแก่บุคลากรทางการแพทย์และ สาธารณสุข รวมทั้งบุคลากรอื่นของภาครัฐและภาคเอกชน
- (5) ปฏิบัติงานร่วมกับหรือสนับสนุนการปฏิบัติงานของหน่วยงาน อื่นที่เกี่ยวข้อง หรือที่ได้รับมอบหมาย

มีอำนาจหน้าที่ดังต่อไปนี้

- (1) ศึกษา วิเคราะห์ วิจัย และพัฒนาองค์ความรู้ด้านการ ส่งเสริมสุขภาพจิตและป้องกันปัญหาสุขภาพจิตใน เขตพื้นที่รับผิดชอบ
- (2) พัฒนาศักยภาพเครือข่ายในเขตพื้นที่รับผิดชอบ โดย การถ่ายทอดองค์ความรู้และเทคโนโลยีด้าน สุขภาพจิต
- (๓) เฝ้าระวังและวางแผนการส่งเสริม ป้องกัน และแก้ไข ปัญหาสุขภาพจิตในเขตพื้นที่รับผิดชอบด้วยข้อมูล สารสนเทศด้านสุขภาพจิตที่มีคุณภาพ
- (๔) นิเทศและติดตามผลการปฏิบัติงานด้านสุขภาพจิต ของเครือข่ายในเขตพื้นที่รับผิดชอบ
- (๕) ปฏิบัติงานร่วมกับหรือสนับสนุนการปฏิบัติงานของ หน่วยงานอื่นที่เกี่ยวข้อง หรือที่ได้รับมอบหมาย

มีอำนาจหน้าที่ดังต่อไปนี้

- (๑) ศึกษา วิเคราะห์ และวิจัย เพื่อพัฒนาเกี่ยวกับมาตรฐาน ของงานองค์ความรู้ และเทคโนโลยี รวมทั้งรูปแบบการ ให้บริการเฉพาะทางด้านนิติจิตเวชศาสตร์
- (๒) ส่งเสริม พัฒนา และถ่ายทอดองค์ความรู้และเทคโนโลยี เฉพาะทางด้านนิติจิตเวชศาสตร์แก่หน่วยงานอื่นที่ เกี่ยวข้องทั้งภาครัฐและภาคเอกชน
- (๓) ให้บริการตรวจ วินิจฉัย บำบัดรักษา และฟื้นฟูสมรรถภาพ ผู้มีปัญหสุขภาพจิตที่รุนแรงยุ่งยาก หรือซับซ้อน เพื่อ พัฒนาวิชาการเฉพาะทางด้านนิติจิตเวชศาสตร์
- (๔) ให้การเพิ่มพูนความรู้และทักษะการปฏิบัติงานเฉพาะ ทางด้านนิติจิตเวชศาสตร์แก่บุคลากรทางการแพทย์และ สาธารณสุข รวมทั้งบุคลากรอื่นของภาครัฐและ ภาคเอกชน
- (๕) ปฏิบัติงานร่วมกับหรือสนับสนุนการปฏิบัติงานของ หน่วยงานอื่นที่เกี่ยวข้อง หรือที่ได้รับมอบหมาย

แผนภูมิโครงสร้างการแบ่งส่วนราชการ กรมสุขภาพจิต



มีอำนาจหน้าที่ดังต่อไปนี้

- (1) ศึกษา วิเคราะห์ และวิจัย เพื่อพัฒนาเกี่ยวกับมาตรฐานของงาน องค์ความรู้ และเทคโนโลยี รวมทั้งรูปแบบการให้บริการเฉพาะทางด้าน การฟื้นฟูสมรรถภาพทางจิตเวช
- (2) ส่งเสริม พัฒนา และถ่ายทอดองค์ความรู้และเทคโนโลยีเฉพาะทางด้าน การฟื้นฟูสมรรถภาพทางจิตเวชแก่หน่วยงานอื่นที่เกี่ยวข้อง ทั้งภาครัฐและภาคเอกชน
- (3) ให้บริการตรวจ วินิจฉัย บำบัดรักษา และฟื้นฟูสมรรถภาพผู้มี ปัญหา สุขภาพจิตที่รุนแรงยุ่งยาก หรือซับซ้อน เพื่อพัฒนา วิชาการเฉพาะทางด้าน การฟื้นฟูสมรรถภาพทางจิตเวช
- (4) ให้การเพิ่มพูนความรู้และทักษะการปฏิบัติงานเฉพาะทางด้าน การฟื้นฟูสมรรถภาพทางจิตเวชแก่บุคลากรทางการแพทย์และ สาธารณสุข รวมทั้งบุคลากรอื่นของภาครัฐและภาคเอกชน
- (5) ปฏิบัติงานร่วมกับหรือสนับสนุนการปฏิบัติงานของหน่วยงาน อื่นที่เกี่ยวข้อง หรือที่ได้รับมอบหมาย

มีอำนาจหน้าที่ดังต่อไปนี้

- (๑) ศึกษา วิเคราะห์ และวิจัย เพื่อพัฒนาเกี่ยวกับมาตรฐาน ของงาน องค์ความรู้และเทคโนโลยี รวมทั้งรูปแบบการ ให้บริการเฉพาะทางด้านภาวะบกพร่องทางสติปัญญา
- (๒) ส่งเสริม พัฒนา และถ่ายทอดองค์ความรู้และเทคโนโลยี เฉพาะทาง ด้านภาวะบกพร่องทางสติปัญญาแก่ หน่วยงานอื่นที่เกี่ยวข้องทั้ง ภาครัฐและภาคเอกชน
- (๓) ให้บริการตรวจ วินิจฉัย บำบัดรักษา และฟื้นฟูสมรรถภาพ ผู้ป่วยซึ่งมีภาวะบกพร่องทางสติปัญญาเพื่อพัฒนาวิชาการ เฉพาะทางด้านภาวะ บกพร่องทางสติปัญญา
- (๔) ให้การเพิ่มพูนความรู้และทักษะการปฏิบัติงานเฉพาะ ทางด้านภาวะ บกพร่องทางสติปัญญาแก่บุคลากรทาง การแพทย์และสาธารณสุข รวมทั้งบุคลากรอื่นของภาครัฐ และภาคเอกชน
- (๕) ปฏิบัติงานร่วมกับหรือสนับสนุนการปฏิบัติงานของ หน่วยงานอื่นที่ เกี่ยวข้อง หรือที่ได้รับมอบหมาย

มีอำนาจหน้าที่ดังต่อไปนี้

- (1) ศึกษา วิเคราะห์ และวิจัย เพื่อพัฒนาเกี่ยวกับมาตรฐาน ของงาน องค์ความรู้ และเทคโนโลยี รวมทั้งรูปแบบการ ให้บริการเฉพาะทางด้านประสาทจิตเวชศาสตร์
- (2) ส่งเสริม พัฒนา และถ่ายทอดองค์ความรู้และเทคโนโลยีเฉพาะ ทางด้านประสาทจิตเวชศาสตร์แก่หน่วยงานอื่นที่เกี่ยวข้อง ทั้งภาครัฐและภาคเอกชน
- (๓) ให้บริการตรวจ วินิจฉัย บำบัดรักษา และฟื้นฟูสมรรถภาพ ผู้มีปัญห สุขภาพจิตที่รุนแรงยุ่งยาก หรือซับซ้อน เพื่อพัฒนา วิชาการเฉพาะทางด้านประสาทจิตเวชศาสตร์
- (๔) ให้การเพิ่มพูนความรู้และทักษะการปฏิบัติงานเฉพาะ ทางด้านประสาทจิตเวชศาสตร์แก่บุคลากรทางการแพทย์ และสาธารณสุข รวมทั้งบุคลากรอื่นของภาครัฐและ ภาคเอกชน
- (๕) ปฏิบัติงานร่วมกับหรือสนับสนุนการปฏิบัติงานของหน่วยงาน อื่นที่ เกี่ยวข้อง หรือที่ได้รับมอบหมาย

แผนภูมิโครงสร้างการแบ่งส่วนราชการ กรมสุขภาพจิต



มีอำนาจหน้าที่ดังต่อไปนี้

- (1) ศึกษา วิเคราะห์ และวิจัย เพื่อพัฒนาเกี่ยวกับมาตรฐานของงาน องค์ความรู้ และเทคโนโลยี รวมทั้งรูปแบบการให้บริการเฉพาะทางด้านการฟื้นฟูสมรรถภาพทางจิตเวช
- (2) ส่งเสริม พัฒนา และถ่ายทอดองค์ความรู้และเทคโนโลยีเฉพาะทางด้านการฟื้นฟูสมรรถภาพทางจิตเวชแก่หน่วยงานอื่นที่เกี่ยวข้อง ทั้งภาครัฐและภาคเอกชน
- (3) ให้บริการตรวจ วินิจฉัย บำบัดรักษา และฟื้นฟูสมรรถภาพผู้มีปัญหา สุขภาพจิตที่รุนแรงยุ่งยาก หรือซับซ้อน เพื่อพัฒนาวิชาการเฉพาะทางด้านการฟื้นฟูสมรรถภาพทางจิตเวช
- (4) ให้การเพิ่มพูนความรู้และทักษะการปฏิบัติงานเฉพาะทางด้านการฟื้นฟูสมรรถภาพทางจิตเวชแก่บุคลากรทางการแพทย์และสาธารณสุข รวมทั้งบุคลากรอื่นของภาครัฐและภาคเอกชน
- (5) ปฏิบัติงานร่วมกับหรือสนับสนุนการปฏิบัติงานของหน่วยงานอื่นที่เกี่ยวข้อง หรือที่ได้รับมอบหมาย

มีอำนาจหน้าที่ดังต่อไปนี้

- (1) ศึกษา วิเคราะห์ และวิจัย เพื่อพัฒนาเกี่ยวกับมาตรฐานของงาน องค์ความรู้ และเทคโนโลยี รวมทั้งรูปแบบการให้บริการเฉพาะทางด้านการฟื้นฟูสมรรถภาพทางจิตเวช
- (2) ส่งเสริม พัฒนา และถ่ายทอดองค์ความรู้และเทคโนโลยีเฉพาะทางด้านการฟื้นฟูสมรรถภาพทางจิตเวชแก่หน่วยงานอื่นที่เกี่ยวข้อง ทั้งภาครัฐและภาคเอกชน
- (3) ให้บริการตรวจ วินิจฉัย บำบัดรักษา และฟื้นฟูสมรรถภาพผู้มีปัญหา สุขภาพจิตที่รุนแรงยุ่งยาก หรือซับซ้อน เพื่อพัฒนาวิชาการเฉพาะทางด้านการฟื้นฟูสมรรถภาพทางจิตเวช
- (4) ให้การเพิ่มพูนความรู้และทักษะการปฏิบัติงานเฉพาะทางด้านการฟื้นฟูสมรรถภาพทางจิตเวชแก่บุคลากรทางการแพทย์และสาธารณสุข รวมทั้งบุคลากรอื่นของภาครัฐและภาคเอกชน
- (5) ปฏิบัติงานร่วมกับหรือสนับสนุนการปฏิบัติงานของหน่วยงานอื่นที่เกี่ยวข้อง หรือที่ได้รับมอบหมาย

มีอำนาจหน้าที่ดังต่อไปนี้

- (1) ศึกษา วิเคราะห์ และวิจัย เพื่อพัฒนาเกี่ยวกับมาตรฐานของงาน องค์ความรู้ และเทคโนโลยี รวมทั้งรูปแบบการให้บริการเฉพาะทางด้านการฟื้นฟูสมรรถภาพทางจิตเวช
- (2) ส่งเสริม พัฒนา และถ่ายทอดองค์ความรู้และเทคโนโลยีเฉพาะทางด้านการฟื้นฟูสมรรถภาพทางจิตเวชแก่หน่วยงานอื่นที่เกี่ยวข้อง ทั้งภาครัฐและภาคเอกชน
- (3) ให้บริการตรวจ วินิจฉัย บำบัดรักษา และฟื้นฟูสมรรถภาพผู้มีปัญหา สุขภาพจิตที่รุนแรงยุ่งยาก หรือซับซ้อน เพื่อพัฒนาวิชาการเฉพาะทางด้านการฟื้นฟูสมรรถภาพทางจิตเวช
- (4) ให้การเพิ่มพูนความรู้และทักษะการปฏิบัติงานเฉพาะทางด้านการฟื้นฟูสมรรถภาพทางจิตเวชแก่บุคลากรทางการแพทย์และสาธารณสุข รวมทั้งบุคลากรอื่นของภาครัฐและภาคเอกชน
- (5) ปฏิบัติงานร่วมกับหรือสนับสนุนการปฏิบัติงานของหน่วยงานอื่นที่เกี่ยวข้อง หรือที่ได้รับมอบหมาย

แผนภูมิโครงสร้างการแบ่งส่วนราชการ กรมสุขภาพจิต



มีอำนาจหน้าที่ดังต่อไปนี้

- (1) ศึกษา วิเคราะห์ และวิจัย เพื่อพัฒนาเกี่ยวกับมาตรฐานของงาน องค์ความรู้ และเทคโนโลยี รวมทั้งรูปแบบการให้บริการเฉพาะทางด้านการฟื้นฟูสมรรถภาพทางจิตเวช
- (2) ส่งเสริม พัฒนา และถ่ายทอดองค์ความรู้และเทคโนโลยีเฉพาะทางด้านการฟื้นฟูสมรรถภาพทางจิตเวชแก่หน่วยงานอื่นที่เกี่ยวข้อง ทั้งภาครัฐและภาคเอกชน
- (3) ให้บริการตรวจ วินิจฉัย บำบัดรักษา และฟื้นฟูสมรรถภาพผู้มีปัญหา สุขภาพจิตที่รุนแรงยุ่งยาก หรือซับซ้อน เพื่อพัฒนาวิชาการเฉพาะทางด้านการฟื้นฟูสมรรถภาพทางจิตเวช
- (4) ให้การเพิ่มพูนความรู้และทักษะการปฏิบัติงานเฉพาะทางด้านการฟื้นฟูสมรรถภาพทางจิตเวชแก่บุคลากรทางการแพทย์และสาธารณสุข รวมทั้งบุคลากรอื่นของภาครัฐและภาคเอกชน
- (5) ปฏิบัติงานร่วมกับหรือสนับสนุนการปฏิบัติงานของหน่วยงานอื่นที่เกี่ยวข้อง หรือที่ได้รับมอบหมาย

มีอำนาจหน้าที่ดังต่อไปนี้

- (1) ศึกษา วิเคราะห์ และวิจัย เพื่อพัฒนาเกี่ยวกับมาตรฐานของงาน องค์ความรู้ และเทคโนโลยี รวมทั้งรูปแบบการให้บริการเฉพาะทางด้านการฟื้นฟูสมรรถภาพทางจิตเวช
- (2) ส่งเสริม พัฒนา และถ่ายทอดองค์ความรู้และเทคโนโลยีเฉพาะทางด้านการฟื้นฟูสมรรถภาพทางจิตเวชแก่หน่วยงานอื่นที่เกี่ยวข้อง ทั้งภาครัฐและภาคเอกชน
- (3) ให้บริการตรวจ วินิจฉัย บำบัดรักษา และฟื้นฟูสมรรถภาพผู้มีปัญหา สุขภาพจิตที่รุนแรงยุ่งยาก หรือซับซ้อน เพื่อพัฒนาวิชาการเฉพาะทางด้านการฟื้นฟูสมรรถภาพทางจิตเวช
- (4) ให้การเพิ่มพูนความรู้และทักษะการปฏิบัติงานเฉพาะทางด้านการฟื้นฟูสมรรถภาพทางจิตเวชแก่บุคลากรทางการแพทย์และสาธารณสุข รวมทั้งบุคลากรอื่นของภาครัฐและภาคเอกชน
- (5) ปฏิบัติงานร่วมกับหรือสนับสนุนการปฏิบัติงานของหน่วยงานอื่นที่เกี่ยวข้อง หรือที่ได้รับมอบหมาย

มีอำนาจหน้าที่ดังต่อไปนี้

- (๑) ศึกษา วิเคราะห์ และวิจัย เพื่อพัฒนาเกี่ยวกับมาตรฐานของงาน องค์ความรู้และเทคโนโลยี รวมทั้งรูปแบบการให้บริการเฉพาะทางด้านภาวะบกพร่องทางสติปัญญา
- (๒) ส่งเสริม พัฒนา และถ่ายทอดองค์ความรู้และเทคโนโลยีเฉพาะทาง ด้านภาวะบกพร่องทางสติปัญญาแก่หน่วยงานอื่นที่เกี่ยวข้องทั้ง ภาครัฐและภาคเอกชน
- (๓) ให้บริการตรวจ วินิจฉัย บำบัดรักษา และฟื้นฟูสมรรถภาพผู้ป่วยซึ่งมีภาวะบกพร่องทางสติปัญญาเพื่อพัฒนาวิชาการเฉพาะทางด้านภาวะ บกพร่องทางสติปัญญา
- (๔) ให้การเพิ่มพูนความรู้และทักษะการปฏิบัติงานเฉพาะทางด้านภาวะ บกพร่องทางสติปัญญาแก่บุคลากรทางการแพทย์และสาธารณสุข รวมทั้งบุคลากรอื่นของภาครัฐและภาคเอกชน
- (๕) ปฏิบัติงานร่วมกับหรือสนับสนุนการปฏิบัติงานของหน่วยงานอื่นที่ เกี่ยวข้อง หรือที่ได้รับมอบหมาย

แผนภูมิโครงสร้างการแบ่งส่วนราชการ กรมสุขภาพจิต



มีอำนาจหน้าที่ดังต่อไปนี้

- (1) ศึกษา วิเคราะห์ และวิจัย เพื่อพัฒนาเกี่ยวกับมาตรฐานของงาน องค์ความรู้ และเทคโนโลยี รวมทั้งรูปแบบการให้บริการเฉพาะทางด้านการฟื้นฟูสมรรถภาพทางจิตเวช
- (2) ส่งเสริม พัฒนา และถ่ายทอดองค์ความรู้และเทคโนโลยีเฉพาะทางด้านการฟื้นฟูสมรรถภาพทางจิตเวชแก่หน่วยงานอื่นที่เกี่ยวข้อง ทั้งภาครัฐและภาคเอกชน
- (3) ให้บริการตรวจ วินิจฉัย บำบัดรักษา และฟื้นฟูสมรรถภาพผู้มีปัญหา สุขภาพจิตที่รุนแรงยุ่งยาก หรือซับซ้อน เพื่อพัฒนาวิชาการเฉพาะทางด้านการฟื้นฟูสมรรถภาพทางจิตเวช
- (4) ให้การเพิ่มพูนความรู้และทักษะการปฏิบัติงานเฉพาะทางด้านการฟื้นฟูสมรรถภาพทางจิตเวชแก่บุคลากรทางการแพทย์และสาธารณสุข รวมทั้งบุคลากรอื่นของภาครัฐและภาคเอกชน
- (5) ปฏิบัติงานร่วมกับหรือสนับสนุนการปฏิบัติงานของหน่วยงานอื่นที่เกี่ยวข้อง หรือที่ได้รับมอบหมาย

มีอำนาจหน้าที่ดังต่อไปนี้

- (1) ศึกษา วิเคราะห์ และวิจัย เพื่อพัฒนาเกี่ยวกับมาตรฐานของงาน องค์ความรู้ และเทคโนโลยี รวมทั้งรูปแบบการให้บริการเฉพาะทางด้านการฟื้นฟูสมรรถภาพทางจิตเวช
- (2) ส่งเสริม พัฒนา และถ่ายทอดองค์ความรู้และเทคโนโลยีเฉพาะทางด้านการฟื้นฟูสมรรถภาพทางจิตเวชแก่หน่วยงานอื่นที่เกี่ยวข้อง ทั้งภาครัฐและภาคเอกชน
- (3) ให้บริการตรวจ วินิจฉัย บำบัดรักษา และฟื้นฟูสมรรถภาพผู้มีปัญหา สุขภาพจิตที่รุนแรงยุ่งยาก หรือซับซ้อน เพื่อพัฒนาวิชาการเฉพาะทางด้านการฟื้นฟูสมรรถภาพทางจิตเวช
- (4) ให้การเพิ่มพูนความรู้และทักษะการปฏิบัติงานเฉพาะทางด้านการฟื้นฟูสมรรถภาพทางจิตเวชแก่บุคลากรทางการแพทย์และสาธารณสุข รวมทั้งบุคลากรอื่นของภาครัฐและภาคเอกชน
- (5) ปฏิบัติงานร่วมกับหรือสนับสนุนการปฏิบัติงานของหน่วยงานอื่นที่เกี่ยวข้อง หรือที่ได้รับมอบหมาย

มีอำนาจหน้าที่ดังต่อไปนี้

- (1) ศึกษา วิเคราะห์ และวิจัย เพื่อพัฒนาเกี่ยวกับมาตรฐานของงาน องค์ความรู้ และเทคโนโลยี รวมทั้งรูปแบบการให้บริการเฉพาะทางด้านการฟื้นฟูสมรรถภาพทางจิตเวช
- (2) ส่งเสริม พัฒนา และถ่ายทอดองค์ความรู้และเทคโนโลยีเฉพาะทางด้านการฟื้นฟูสมรรถภาพทางจิตเวชแก่หน่วยงานอื่นที่เกี่ยวข้อง ทั้งภาครัฐและภาคเอกชน
- (3) ให้บริการตรวจ วินิจฉัย บำบัดรักษา และฟื้นฟูสมรรถภาพผู้มีปัญหา สุขภาพจิตที่รุนแรงยุ่งยาก หรือซับซ้อน เพื่อพัฒนาวิชาการเฉพาะทางด้านการฟื้นฟูสมรรถภาพทางจิตเวช
- (4) ให้การเพิ่มพูนความรู้และทักษะการปฏิบัติงานเฉพาะทางด้านการฟื้นฟูสมรรถภาพทางจิตเวชแก่บุคลากรทางการแพทย์และสาธารณสุข รวมทั้งบุคลากรอื่นของภาครัฐและภาคเอกชน
- (5) ปฏิบัติงานร่วมกับหรือสนับสนุนการปฏิบัติงานของหน่วยงานอื่นที่เกี่ยวข้อง หรือที่ได้รับมอบหมาย

แผนภูมิโครงสร้างการแบ่งส่วนราชการ กรมสุขภาพจิต



มีอำนาจหน้าที่ดังต่อไปนี้

- (1) ศึกษา วิเคราะห์ และวิจัย เพื่อพัฒนาเกี่ยวกับมาตรฐานของงาน องค์กรความรู้ และเทคโนโลยี รวมทั้งรูปแบบการให้บริการเฉพาะทางด้าน การฟื้นฟูสมรรถภาพทางจิตเวช
- (2) ส่งเสริม พัฒนา และถ่ายทอดองค์ความรู้และเทคโนโลยีเฉพาะทางด้าน การฟื้นฟูสมรรถภาพทางจิตเวชแก่หน่วยงานอื่นที่เกี่ยวข้อง ทั้งภาครัฐและภาคเอกชน
- (3) ให้บริการตรวจ วินิจฉัย บำบัดรักษา และฟื้นฟูสมรรถภาพผู้มีปัญหา สุขภาพจิตที่รุนแรงยุ่งยาก หรือซับซ้อน เพื่อพัฒนาวิชาการเฉพาะทางด้าน การฟื้นฟูสมรรถภาพทางจิตเวช
- (4) ให้การเพิ่มพูนความรู้และทักษะการปฏิบัติงานเฉพาะทางด้าน การฟื้นฟูสมรรถภาพทางจิตเวชแก่บุคลากรทางการแพทย์และสาธารณสุข รวมทั้งบุคลากรอื่นของภาครัฐและภาคเอกชน
- (5) ปฏิบัติงานร่วมกับหรือสนับสนุนการปฏิบัติงานของหน่วยงานอื่นที่เกี่ยวข้อง หรือที่ได้รับมอบหมาย

มีอำนาจหน้าที่ดังต่อไปนี้

- (1) ศึกษา วิเคราะห์ และวิจัย เพื่อพัฒนาเกี่ยวกับมาตรฐานของงาน องค์กรความรู้ และเทคโนโลยี รวมทั้งรูปแบบการให้บริการเฉพาะทางด้าน การฟื้นฟูสมรรถภาพทางจิตเวช
- (2) ส่งเสริม พัฒนา และถ่ายทอดองค์ความรู้และเทคโนโลยีเฉพาะทางด้าน การฟื้นฟูสมรรถภาพทางจิตเวชแก่หน่วยงานอื่นที่เกี่ยวข้อง ทั้งภาครัฐและภาคเอกชน
- (3) ให้บริการตรวจ วินิจฉัย บำบัดรักษา และฟื้นฟูสมรรถภาพผู้มีปัญหา สุขภาพจิตที่รุนแรงยุ่งยาก หรือซับซ้อน เพื่อพัฒนาวิชาการเฉพาะทางด้าน การฟื้นฟูสมรรถภาพทางจิตเวช
- (4) ให้การเพิ่มพูนความรู้และทักษะการปฏิบัติงานเฉพาะทางด้าน การฟื้นฟูสมรรถภาพทางจิตเวชแก่บุคลากรทางการแพทย์และสาธารณสุข รวมทั้งบุคลากรอื่นของภาครัฐและภาคเอกชน
- (5) ปฏิบัติงานร่วมกับหรือสนับสนุนการปฏิบัติงานของหน่วยงานอื่นที่เกี่ยวข้อง หรือที่ได้รับมอบหมาย

มีอำนาจหน้าที่ดังต่อไปนี้

- (๑) ศึกษา วิเคราะห์ และวิจัย เพื่อพัฒนาเกี่ยวกับมาตรฐานของงาน องค์กรความรู้และเทคโนโลยี รวมทั้งรูปแบบการให้บริการเฉพาะทางด้านภาวะบกพร่องทางสติปัญญา
- (๒) ส่งเสริม พัฒนา และถ่ายทอดองค์ความรู้และเทคโนโลยีเฉพาะ ทาง ด้านภาวะบกพร่องทางสติปัญญาแก่หน่วยงานอื่นที่เกี่ยวข้องทั้ง ภาครัฐและภาคเอกชน
- (๓) ให้บริการตรวจ วินิจฉัย บำบัดรักษา และฟื้นฟูสมรรถภาพผู้ป่วยซึ่งมีภาวะบกพร่องทางสติปัญญาเพื่อพัฒนาวิชาการเฉพาะทางด้านภาวะ บกพร่องทางสติปัญญา
- (๔) ให้การเพิ่มพูนความรู้และทักษะการปฏิบัติงานเฉพาะทางด้านภาวะ บกพร่องทางสติปัญญาแก่บุคลากรทางการแพทย์และสาธารณสุข รวมทั้งบุคลากรอื่นของภาครัฐและภาคเอกชน
- (๕) ปฏิบัติงานร่วมกับหรือสนับสนุนการปฏิบัติงานของหน่วยงานอื่นที่ เกี่ยวข้อง หรือที่ได้รับมอบหมาย

แผนภูมิโครงสร้างการแบ่งงานภายในส่วนราชการ กรมสุขภาพจิต

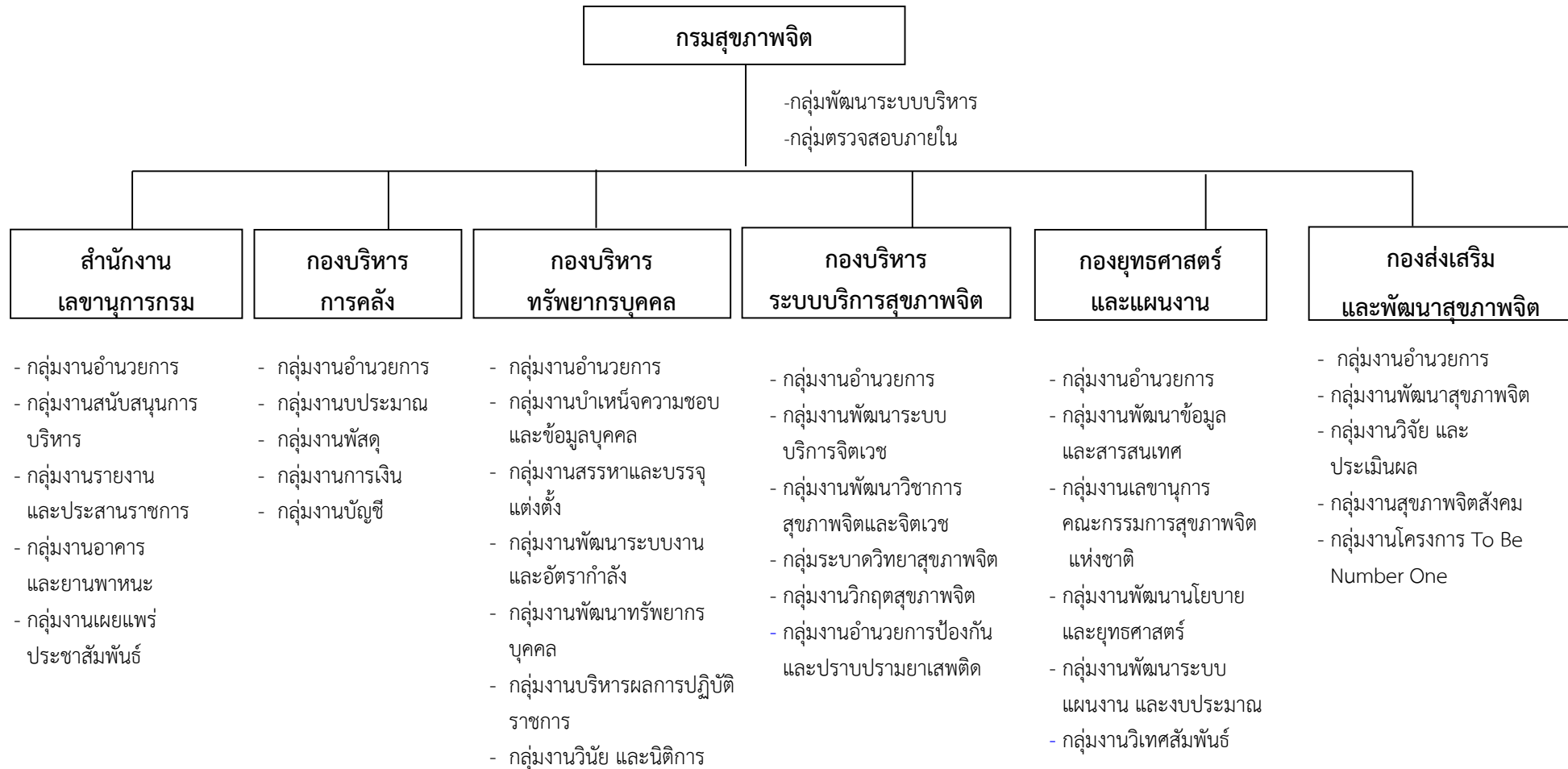

แผนภูมิโครงสร้างการแบ่งงานภายในส่วนราชการ กรมสุขภาพจิต

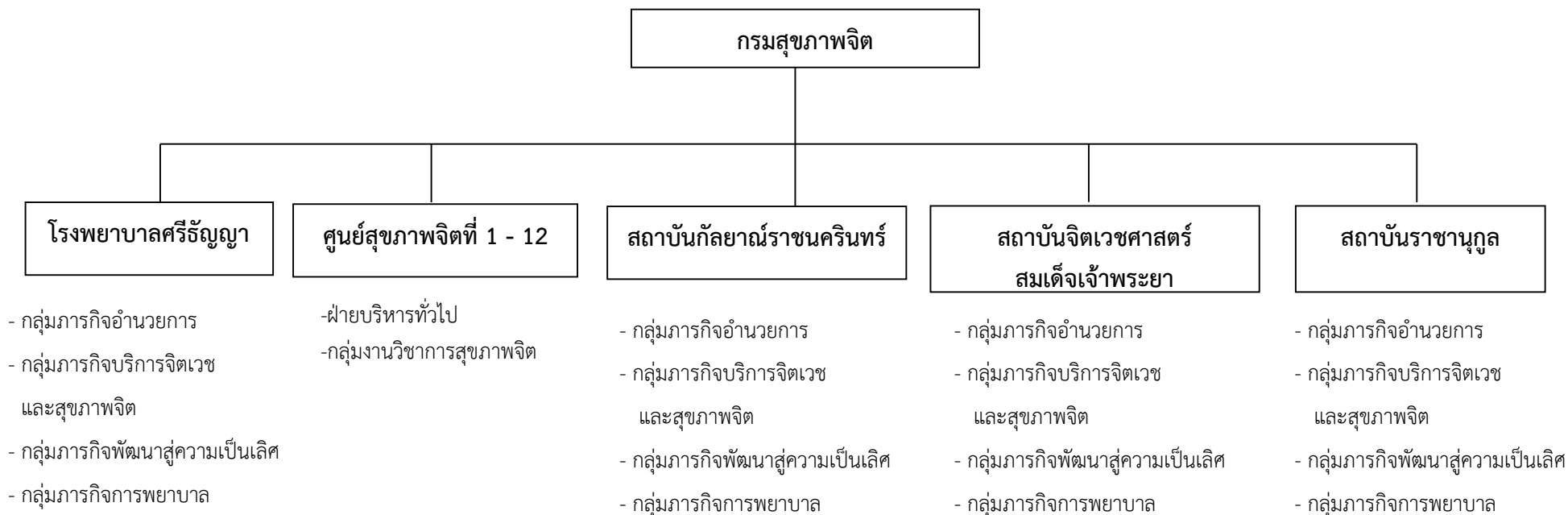

แผนภูมิโครงสร้างการแบ่งงานภายในส่วนราชการ กรมสุขภาพจิต

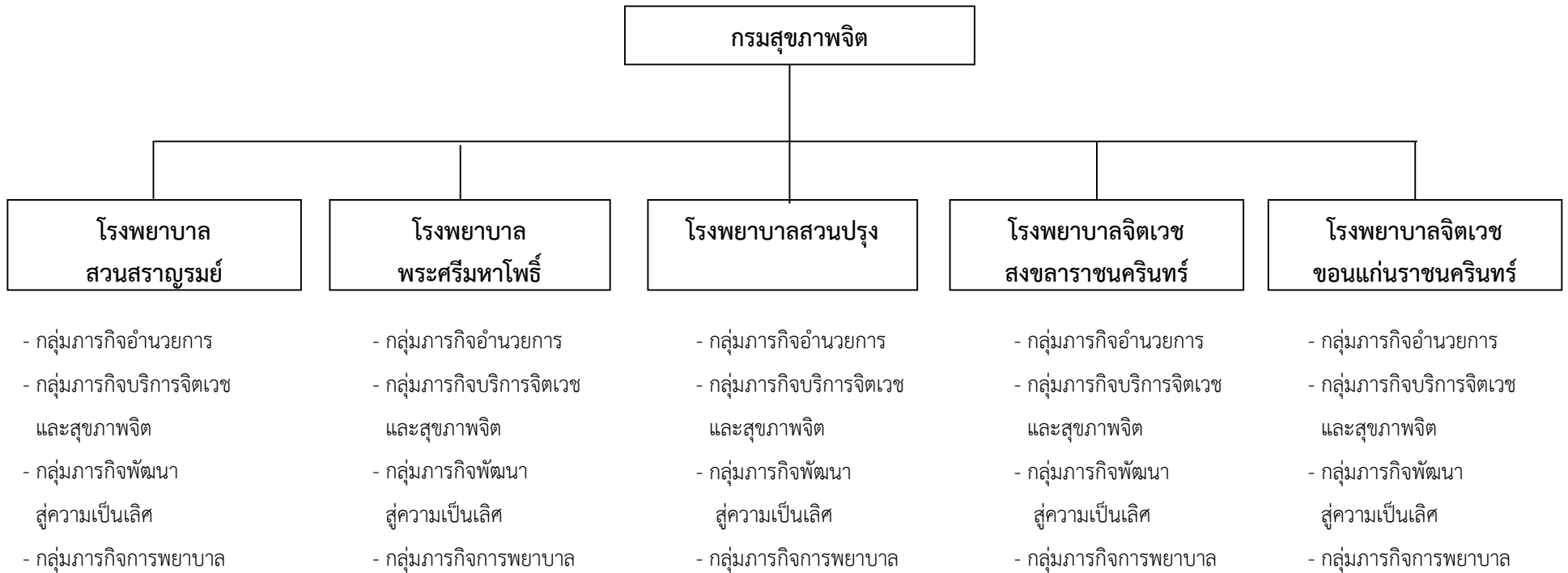

แผนภูมิโครงสร้างการแบ่งงานภายในส่วนราชการ กรมสุขภาพจิต

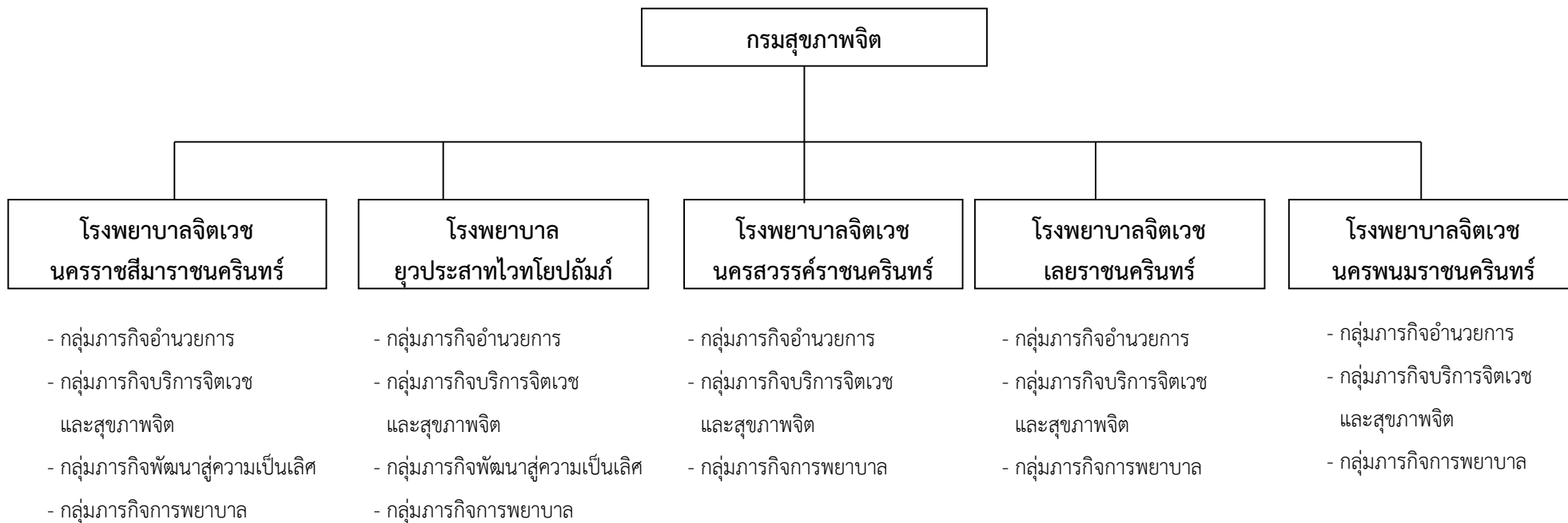

แผนภูมิโครงสร้างการแบ่งงานภายในส่วนราชการ กรมสุขภาพจิต

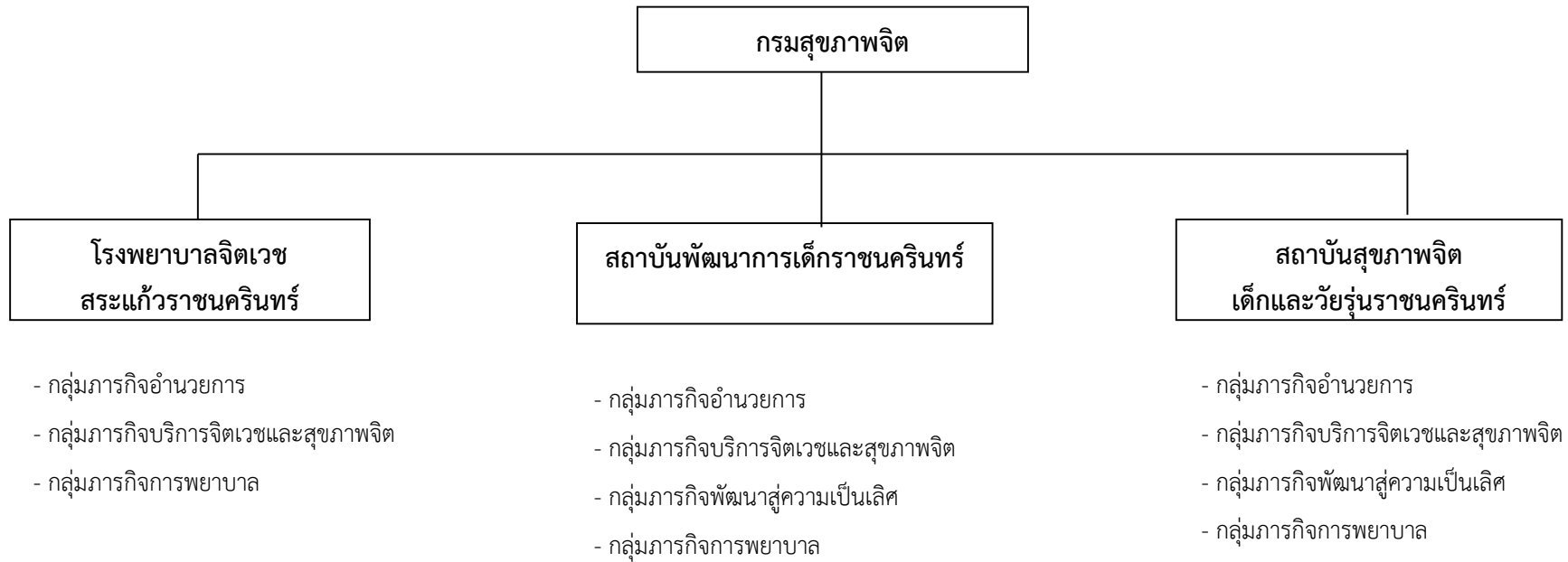

แผนภูมิโครงสร้างและอัตรากำลังหน่วยงานส่วนกลาง กรมสุขภาพจิต

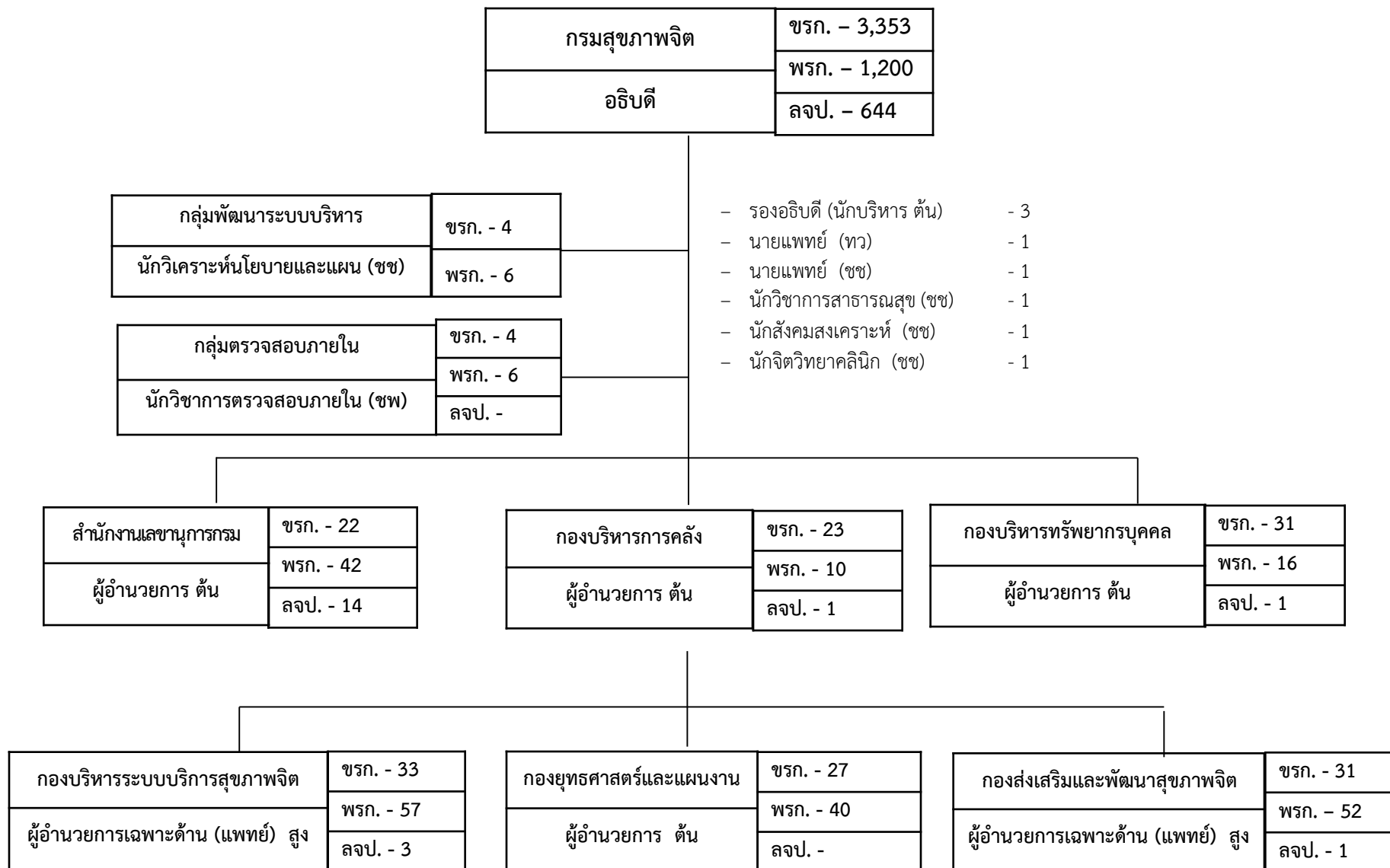

แผนภูมิโครงสร้างและอัตรากำลัง กรมสุขภาพจิต

กรมสุขภาพจิต	ขรก. - 3,353
อธิบดี	พรก. - 1,200
	ลจป. - 644

โรงพยาบาลศรีธัญญา	ขรก. - 439	สถาบันกัลยาณ์ราชนครินทร์	ขรก. - 141	สถาบันจิตเวชศาสตร์สมเด็จพระเจ้าพระยา	ขรก. - 314
ผู้อำนวยการเฉพาะด้าน (แพทย์) สูง	พรก. - 191	ผู้อำนวยการเฉพาะด้าน (แพทย์) สูง	พรก. - 27	ผู้อำนวยการเฉพาะด้าน (แพทย์) สูง	พรก. - 75
	ลจป. - 105		ลจป. - 35		ลจป. - 87

สถาบันราชานุกูล	ขรก. - 188	โรงพยาบาลสวนสราญรมย์	ขรก. - 334	โรงพยาบาลพระศรีมหาโพธิ์	ขรก. - 278
ผู้อำนวยการเฉพาะด้าน (แพทย์) สูง	พรก. - 45	ผู้อำนวยการเฉพาะด้าน (แพทย์) สูง	พรก. - 83	ผู้อำนวยการเฉพาะด้าน (แพทย์) สูง	พรก. - 39
	ลจป. - 38		ลจป. - 86		ลจป. - 62

โรงพยาบาลสวนปรุง	ขรก. - 259	โรงพยาบาลจิตเวชสงขลาราชนครินทร์	ขรก. - 204	โรงพยาบาลจิตเวชขอนแก่นราชนครินทร์	ขรก. - 203
ผู้อำนวยการเฉพาะด้าน (แพทย์) สูง	พรก. - 62	ผู้อำนวยการเฉพาะด้าน (แพทย์) สูง	พรก. - 38	ผู้อำนวยการเฉพาะด้าน (แพทย์) สูง	พรก. - 63
	ลจป. - 62		ลจป. - 14		ลจป. - 33

พนักงานกระทรวงสาธารณสุข (พกส.)	2,276 อัตรา
ลูกจ้างชั่วคราว (เงินนอกงบประมาณ)	355 อัตรา

แผนภูมิโครงสร้างและอัตรากำลัง กรมสุขภาพจิต

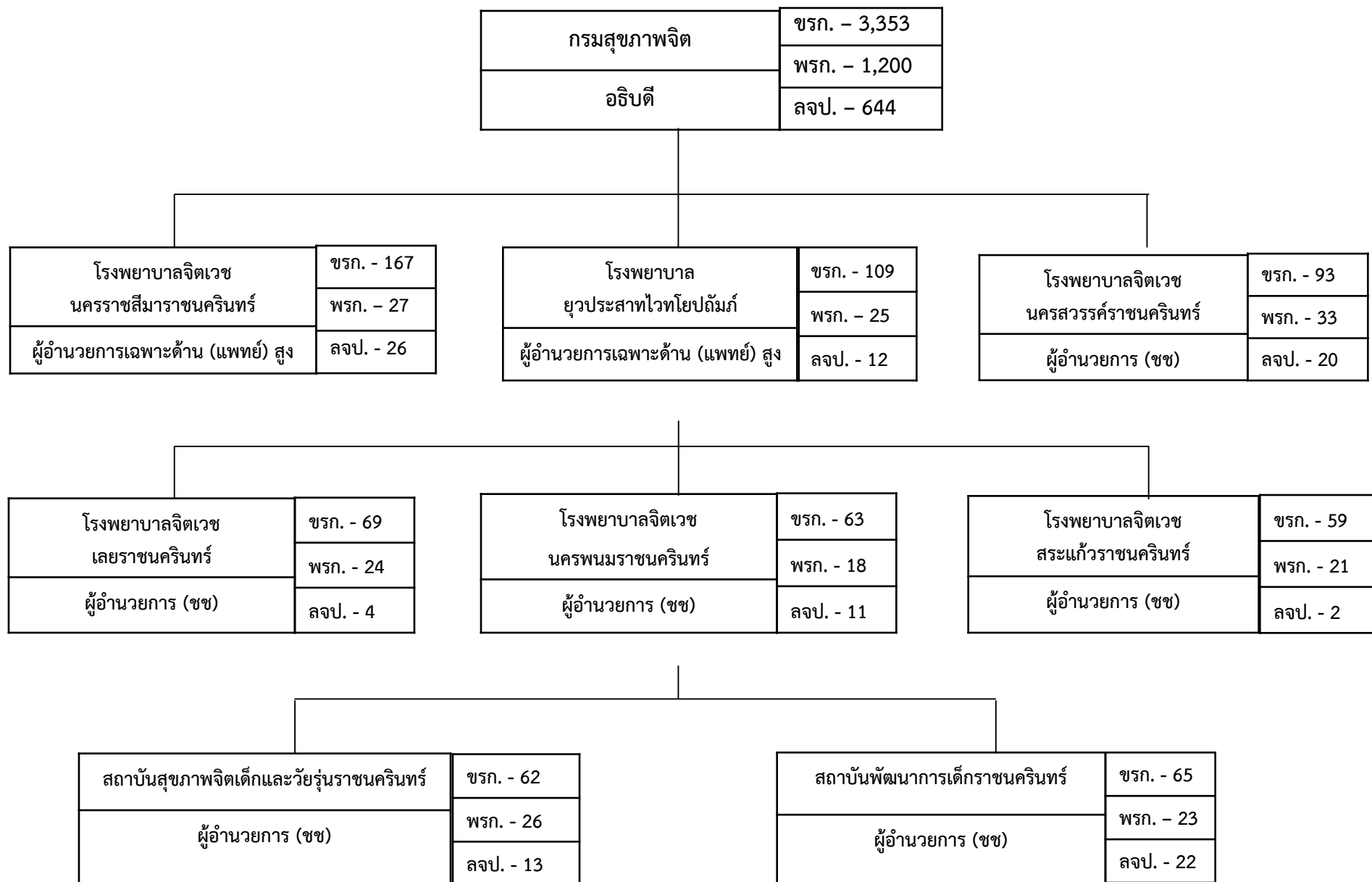

แผนภูมิโครงสร้างและอัตรากำลัง กรมสุขภาพจิต

กรมสุขภาพจิต	ขรก. - 3,353
อธิบดี	พรก. - 1,200
	ลจป. - 644



แผนภูมิโครงสร้างและอัตรากำลัง กรมสุขภาพจิต

กรมสุขภาพจิต	ขรก. - 17
อธิบดี	พรก. - 11
	ลจป. - 0

รองอธิบดี	- 3
นายแพทย์ (ทว)	- 1
นายแพทย์ (ชช)	- 1
นักจิตวิทยาคลินิก (ชช)	- 1
นักวิชาการสาธารณสุข (ชช)	- 1
นักสังคมสงเคราะห์ (ชช)	- 1
กลุ่มพัฒนาระบบบริหาร	
นักวิเคราะห์นโยบายและแผน (ชช)	- 1
นักวิเคราะห์นโยบายและแผน (ชพ)	- 1
นักวิเคราะห์นโยบายและแผน (ปก/ชก)	- 2
กลุ่มตรวจสอบภายใน	
นักวิชาการตรวจสอบภายใน (ชพ)	- 1
นักวิชาการตรวจสอบภายใน (ปก/ชก/ชพ.)	- 1
นักวิชาการตรวจสอบภายใน (ปก/ชก)	- 1
เจ้าพนักงานธุรการ (ปง/ชง)	- 1

พนักงานกระทรวงสาธารณสุข (พกส.)	-
ลูกจ้างชั่วคราว (เงินนอกงบประมาณ)	-

แผนภูมิโครงสร้างและอัตรากำลัง กรมสุขภาพจิต

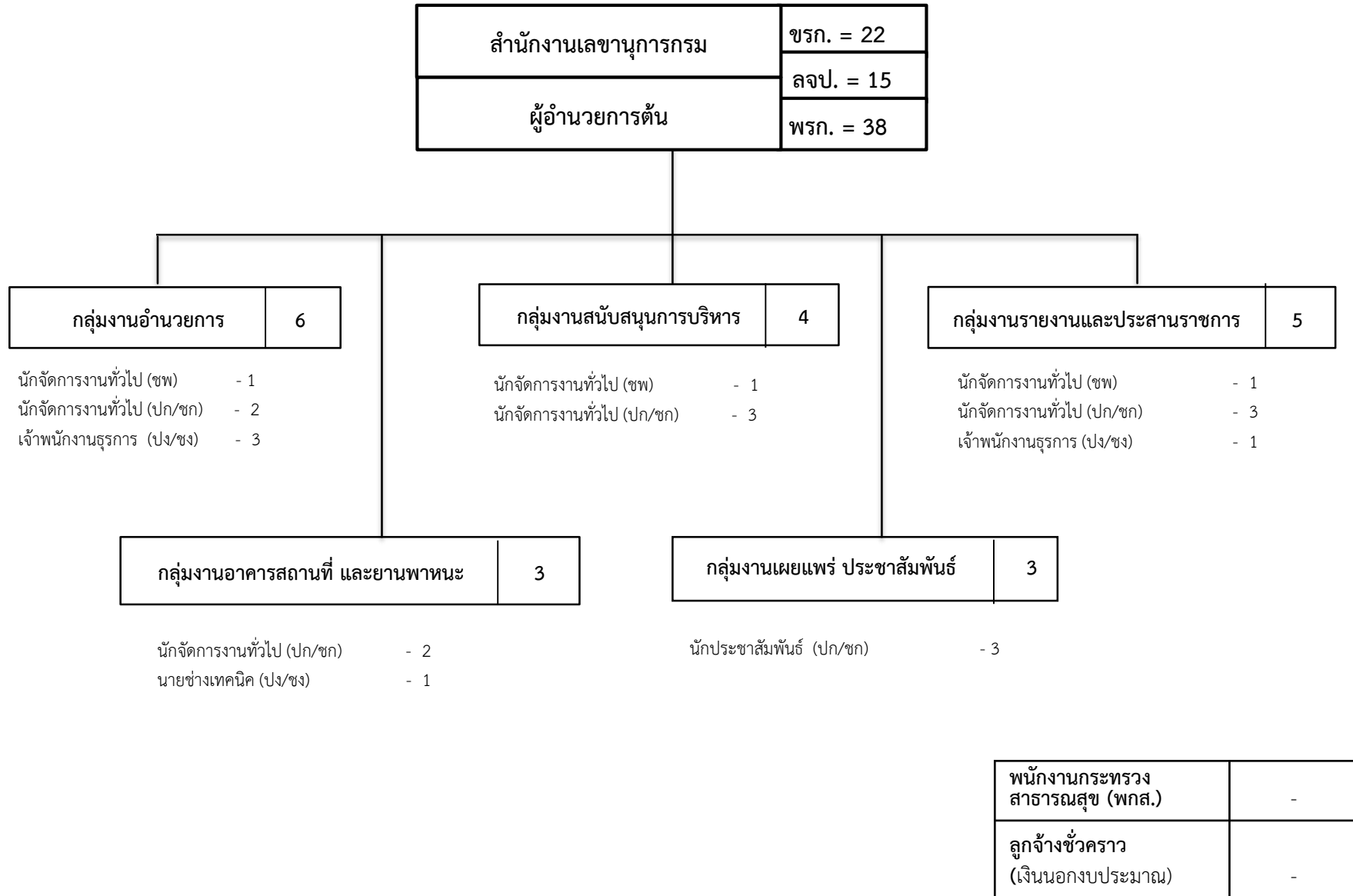

แผนภูมิโครงสร้างและอัตรากำลัง กรมสุขภาพจิต

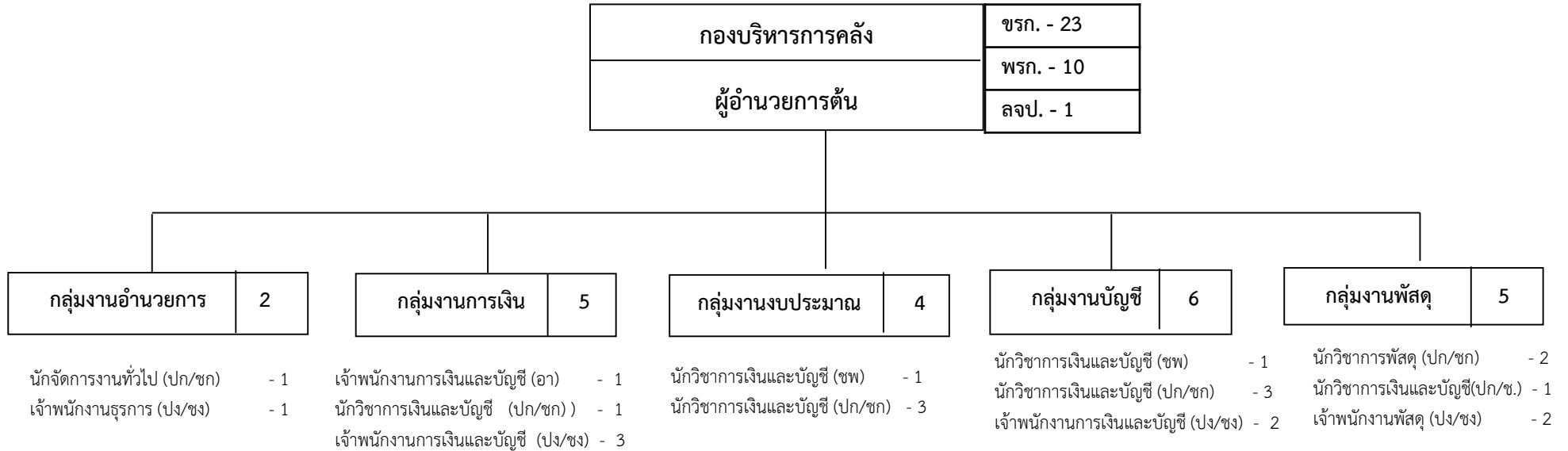

พนักงานกระทรวงสาธารณสุข(พทส.)	-
ลูกจ้างชั่วคราว (เงินนอกงบประมาณ)	-

แผนภูมิโครงสร้างและอัตรากำลัง กรมสุขภาพจิต

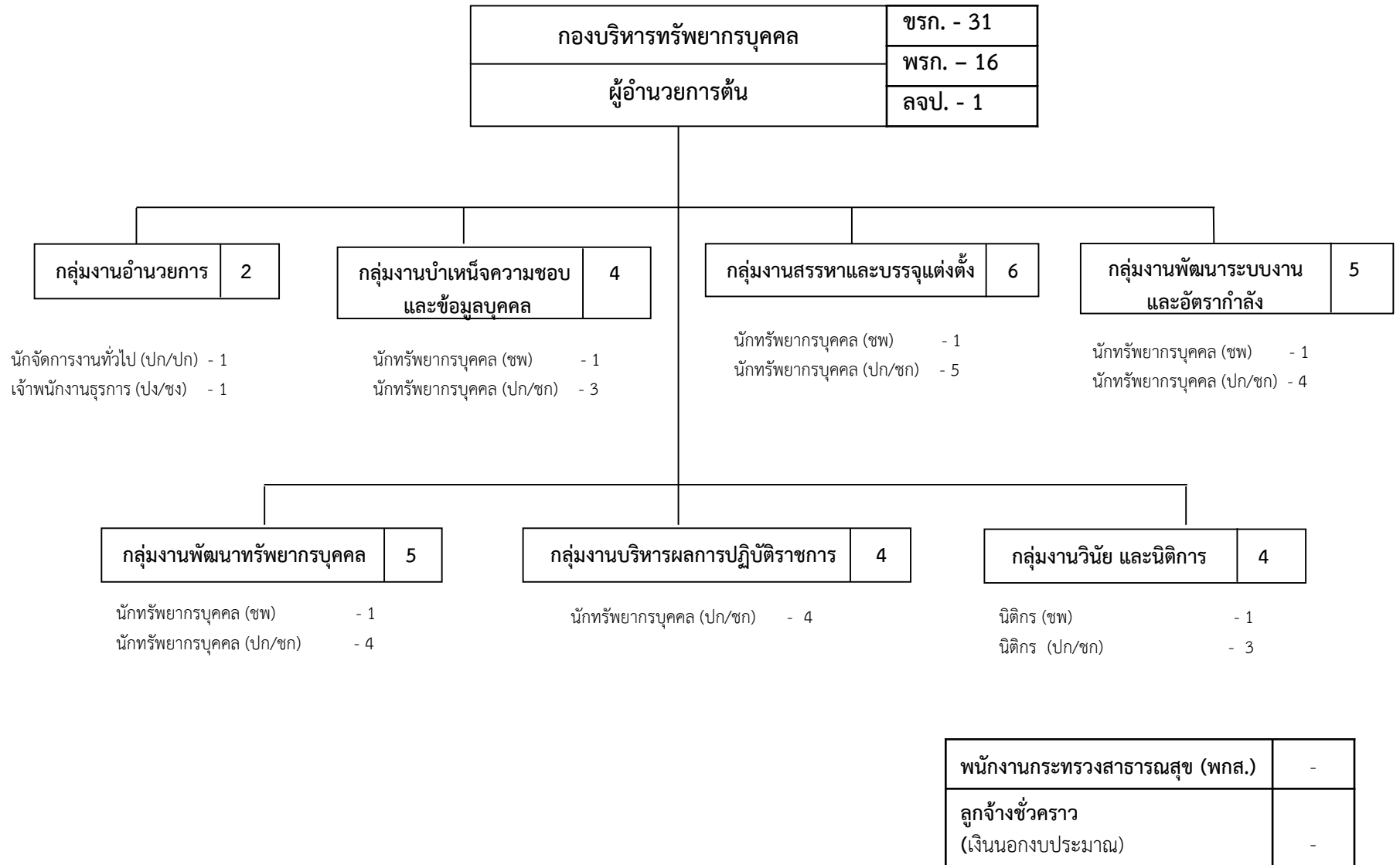

แผนภูมิโครงสร้างและอัตรากำลัง กรมสุขภาพจิต

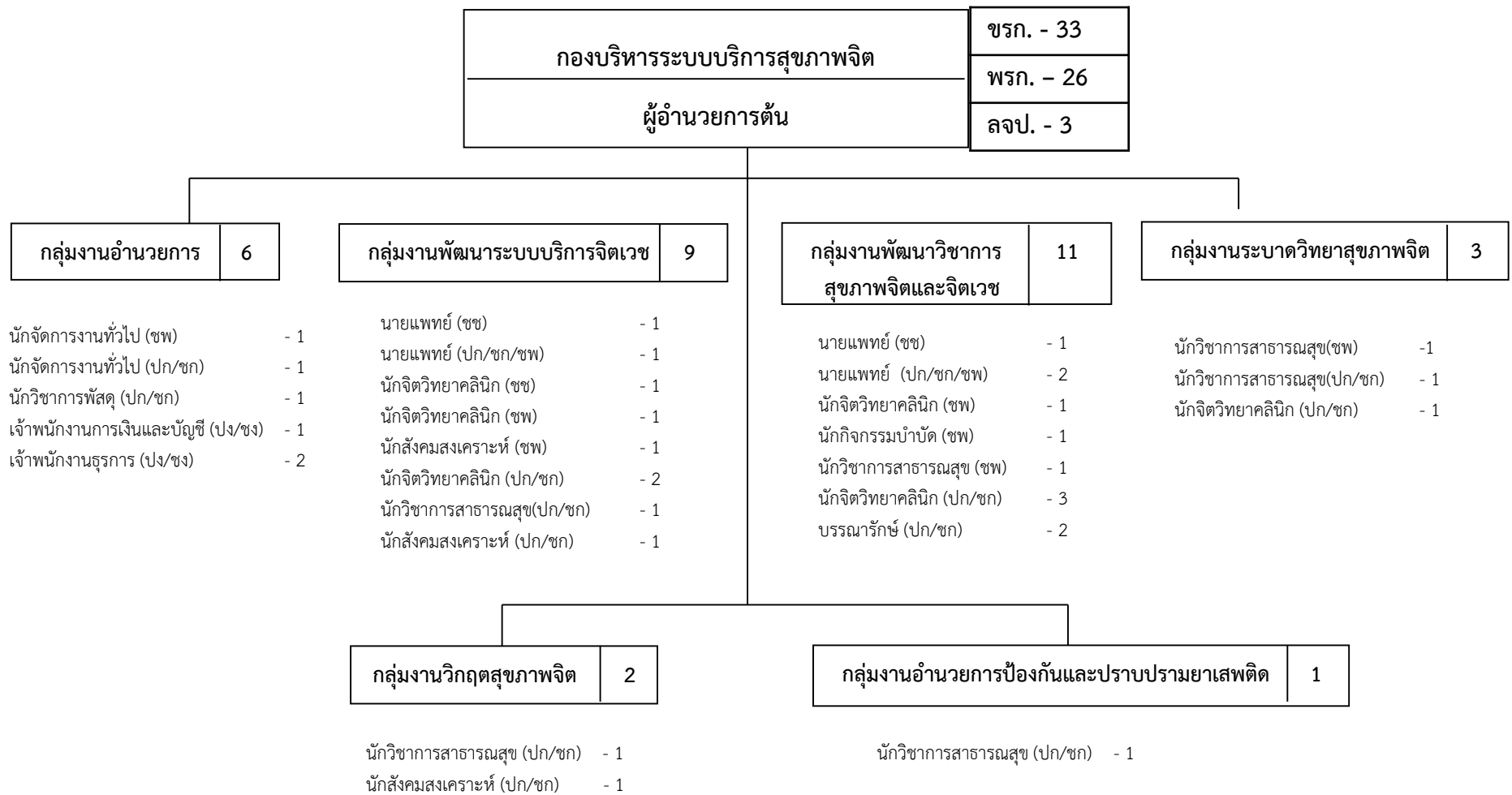

พนักงานกระทรวงสาธารณสุข(พทส.)	-
ลูกจ้างชั่วคราว (เงินนอกงบประมาณ)	-

แผนภูมิโครงสร้างและอัตรากำลัง กรมสุขภาพจิต

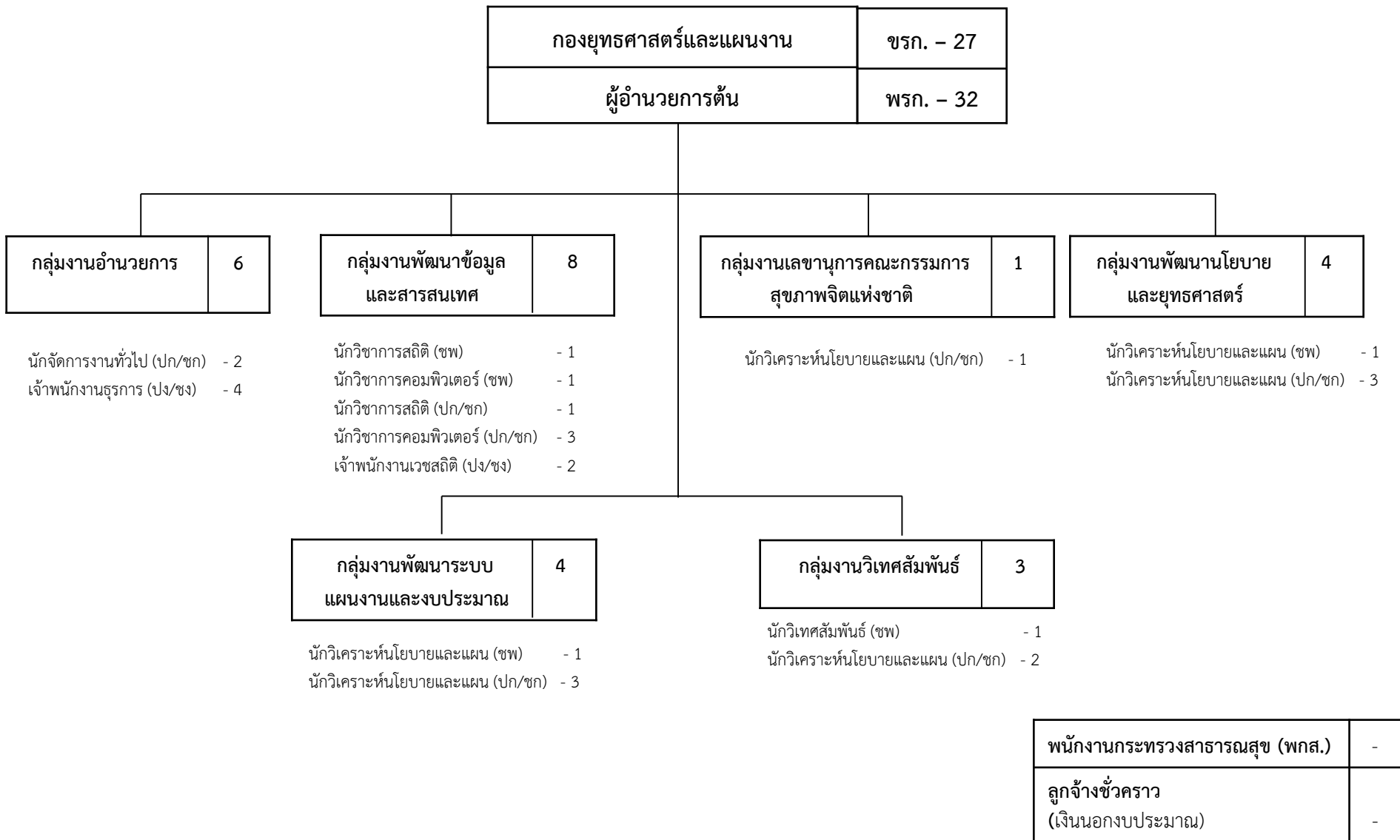

แผนภูมิโครงสร้างและอัตรากำลัง กรมสุขภาพจิต

กองส่งเสริมและพัฒนาสุขภาพจิต	ขรก.	31
ผู้อำนวยการต้น		ลจป.
		1
		พรก.
		54

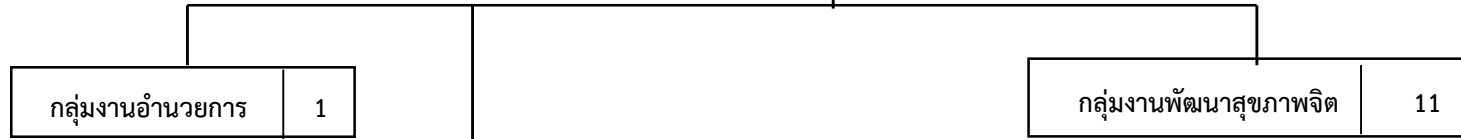

นักจัดการงานทั่วไป (ปก/ชก) - 1

ปฐมวัย วัยเรียน และวัยรุ่น

นักวิชาการสาธารณสุข (ชพ) - 1
 นักจิตวิทยาคลินิก (ปก/ชก) - 2

วัยทำงาน

นักสังคมสงเคราะห์ (ชพ) - 1
 นักสังคมสงเคราะห์ (ปก/ชก) - 1
 นักวิชาการสาธารณสุข (ปก/ชก) - 1

วัยสูงอายุ

นักวิชาการสาธารณสุข (ชพ) - 1
 นักวิชาการสาธารณสุข (ปก/ชก) - 1
 นักสังคมสงเคราะห์ (ปก/ชก) - 1

ระดับปฐมภูมิ

-นักจิตวิทยาคลินิก (ชพ) - 1
 นักวิชาการสาธารณสุข (ปก/ชก) - 1

กลุ่มงาน วิจัยประเมินผล	4
-------------------------	---

นักวิชาการสาธารณสุข (ชพ) - 1
 นักจิตวิทยาคลินิก (ชพ) - 1
 นักวิชาการสาธารณสุข (ปก/ชก) - 2

กลุ่มงานสุขภาพจิตสังคม	3
------------------------	---

นักวิชาการสาธารณสุข(ปก/ชก) - 2
 -เจ้าพนักงานธุรการ (ปง/ชง) - 1

กลุ่มงานโครงการ To Be Number One	11
----------------------------------	----

นักวิชาการสาธารณสุข (ชพ) - 2 นักจัดการงานทั่วไป (ปก/ชก) - 1
 นักวิชาการสาธารณสุข (ปก/ชก) - 2 นักวิเคราะห์นโยบายและแผน(ปก/ชก) - 1
 -นักสังคมสงเคราะห์ (ปก/ชก) - 2 เจ้าพนักงานโสตทัศนศึกษา (ปง/ชง) - 1
 นักประชาสัมพันธ์ (ปก/ชก) - 1 นายช่างศิลป์ (ปง/ชง) - 1

พนักงานกระทรวงสาธารณสุข (พทส.)	-
ลูกจ้างชั่วคราว (เงินนอกงบประมาณ)	-

แผนภูมิโครงสร้างและอัตรากำลัง กรมสุขภาพจิต

โรงพยาบาลศรีธัญญา	ชรก. -439
ผู้อำนวยการเฉพาะด้าน (แพทย์) สูง	ลจป. -191
	พรก. -105

นายแพทย์ (ทว) - 3	เภสัชกร (ชช) - 1
นายแพทย์ (ชช) -11	นักจิตวิทยาคลินิก (ชช) - 1
ทันตแพทย์ (ชช) - 1	นักสังคมสงเคราะห์ (ชช) - 1

กลุ่มภารกิจอำนวยการ	22
----------------------------	-----------

กลุ่มภารกิจบริการจิตเวชและสุขภาพจิต	81
--	-----------

กลุ่มภารกิจพัฒนา สู่ความเป็นเลิศ	6
---	----------

กลุ่มภารกิจการพยาบาล	311
-----------------------------	------------

กลุ่มงานบริหารทั่วไป 6

นักจัดการงานทั่วไป (ชพ)	- 1
นักจัดการงานทั่วไป (ปก/ชก)	- 2
เจ้าพนักงานธุรการ (ปง/ชง)	- 3

กลุ่มงานทรัพยากรบุคคล 4

นักจัดการงานทั่วไป (ปก/ชก)	- 1
นักทรัพยากรบุคคล (ปก/ชก)	- 1
เจ้าพนักงานธุรการ (ปง/ชง)	- 2

กลุ่มงานการเงินและบัญชี 7

นักวิชาการเงินและบัญชี (ปก/ชก)	- 4
เจ้าพนักงานการเงินและบัญชี (ปง/ชง)	- 3

กลุ่มงานพัสดุ 3

เจ้าพนักงานพัสดุ (ปง/ชง)	- 3
--------------------------	-----

กลุ่มงานโครงสร้างพื้นฐานและ

วิศวกรรมทางการแพทย์ 1

นายช่างเทคนิค (ปง/ชง)	- 1
-----------------------	-----

กลุ่มงานสารนิเทศและประชาสัมพันธ์ 1

เจ้าพนักงานโสตทัศนศึกษา (ปง/ชง)	- 1
---------------------------------	-----

กลุ่มงานการแพทย์ 18

นายแพทย์ (ปก/ชก/ชพ)	- 18
---------------------	------

กลุ่มงานทันตกรรม 5

ทันตแพทย์ (ปก/ชก/ชพ)	- 4
เจ้าพนักงาน-	
ทันตสาธารณสุข(ปง/ชง)	- 1

กลุ่มงานเภสัชกรรม 20

เภสัชกร (ชพ)	- 3
เภสัชกร (ปก/ชก)	- 10
เจ้าพนักงานเภสัชกรรม(ปง/ชง)	- 7

กลุ่มงานจิตวิทยา 7

นักจิตวิทยาคลินิก (ชพ)	- 3
นักจิตวิทยาคลินิก (ปก/ชก)	- 4 *
(Hippis 1 อัตรา)	

กลุ่มงานสังคมสงเคราะห์ 7

นักสังคมสงเคราะห์ (ชพ)	- 3
นักสังคมสงเคราะห์(ปก/ชก)	- 4

กลุ่มงานเทคนิคการแพทย์ 5

นักเทคนิคการแพทย์ (ปก/ชก)	- 4
เจ้าพนักงานวิทยาศาสตร์การแพทย์(ปง/ชง)	- 1

กลุ่มงานรังสีวิทยา 1

นักรังสีการแพทย์ (ปก/ชก)	- 1
--------------------------	-----

กลุ่มงานกิจกรรมบำบัด 8

นักกิจกรรมบำบัด (ปก/ชก)	- 5
นักวิชาการศึกษาพิเศษ (ปก/ชก)	- 1
เจ้าพนักงานอาชีพบำบัด (ปง/ชง)	- 2

กลุ่มงานกายภาพบำบัด 4

นักกายภาพบำบัด (ปก/ชก)	- 2
เจ้าพนักงานเวชกรรมฟื้นฟู (ปง/ชง)	- 2

กลุ่มงานโภชนาการ 3

โภชนากร (อว)	- 1
นักโภชนาการ (ปก/ชก)	- 2

กลุ่มงานเวชระเบียน 3

เจ้าพนักงานเวชสถิติ (ปง/ชง)	- 3
-----------------------------	-----

พนักงานกระทรวงสาธารณสุข (พกส.)	323 อัตรา
ลูกจ้างชั่วคราว (เงินนอกงบประมาณ)	19 อัตรา

กลุ่มงานวิจัยและพัฒนา 2

นักสังคมสงเคราะห์ (ชพ)	- 1
นักวิชาการสาธารณสุข (ปก/ชก)	- 1

กลุ่มงานฝึกอบรมและ

วิเทศสัมพันธ์ 2

บรรณารักษ์ (ปก/ชก)	- 1
เจ้าพนักงานห้องสมุด (ปง/ชง)	- 1

กลุ่มงานยุทธศาสตร์และ

แผนงานโครงการ 2

นักวิเคราะห์นโยบายและแผน(ปก/ชก)	- 1
นักวิชาการสถิติ (ปก/ชก)	- 1

พยาบาลวิชาชีพ (ชช) - 2

กลุ่มงานการพยาบาลผู้ป่วยนอก 30

พยาบาลวิชาชีพ (ชพ)	- 1
พยาบาลวิชาชีพ (ปก/ชก)	- 26
พยาบาลเทคนิค (ปง/ชง)	- 3

กลุ่มงานการพยาบาลผู้ป่วยใน 243

พยาบาลวิชาชีพ (ชพ)	- 26
พยาบาลวิชาชีพ (ปก/ชก)	- 209
พยาบาลเทคนิค (ปง/ชง)	- 8

กลุ่มงานการพยาบาลผู้ป่วยจิตเวชฉุกเฉิน 10

พยาบาลวิชาชีพ (ปก/ชก)	- 10
-----------------------	------

กลุ่มงานการพยาบาลตรวจรักษาพิเศษ 6

พยาบาลวิชาชีพ (ชพ)	- 1
พยาบาลวิชาชีพ (ปก/ชก)	- 5

กลุ่มงานการพยาบาลวิสัญญีพยาบาล 5

พยาบาลวิชาชีพ (ชพ)	- 1
พยาบาลวิชาชีพ (ปก/ชก)	- 4

กลุ่มงานการพยาบาลด้านการควบคุม

และป้องกันการติดเชื้อ 5

พยาบาลวิชาชีพ (ชพ)	- 1
พยาบาลวิชาชีพ (ปก/ชก)	- 4

กลุ่มงานการพยาบาลสุขภาพจิตและจิตเวชชุมชน 10

พยาบาลวิชาชีพ (ชพ)	- 1
พยาบาลวิชาชีพ (ปก/ชก)	- 9

แผนภูมิโครงสร้างและอัตรากำลัง กรมสุขภาพจิต

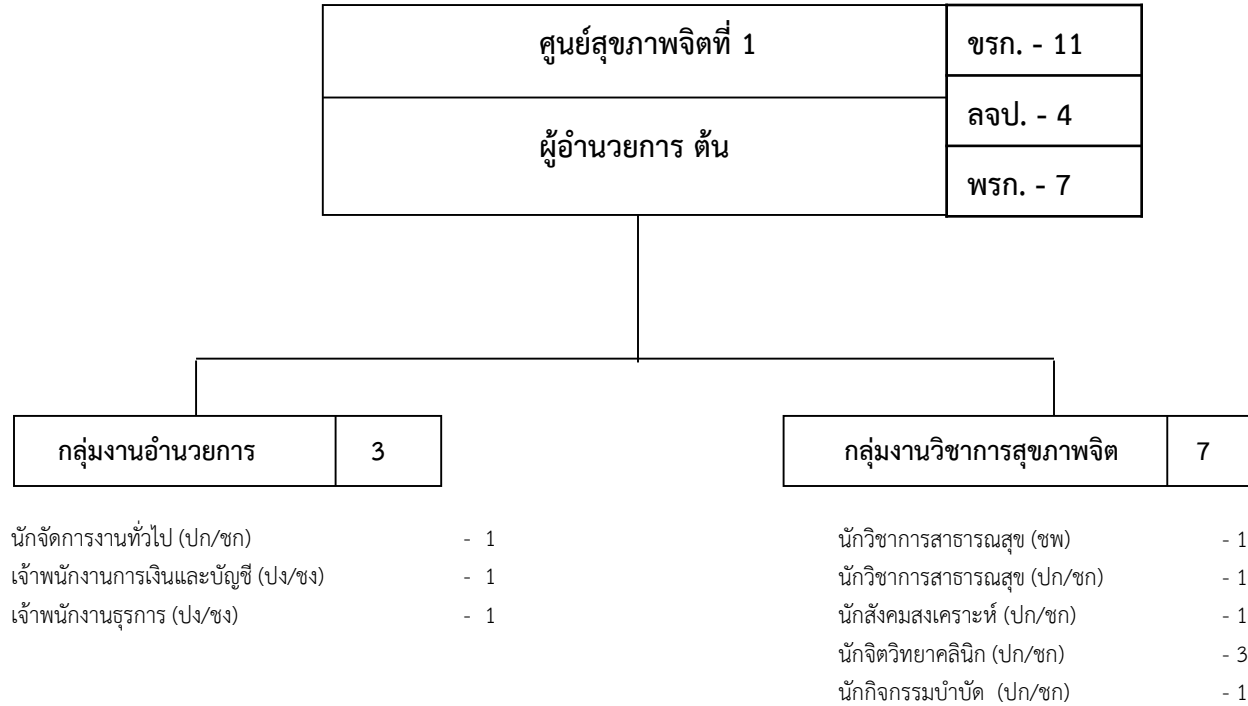

แผนภูมิโครงสร้างและอัตรากำลัง กรมสุขภาพจิต

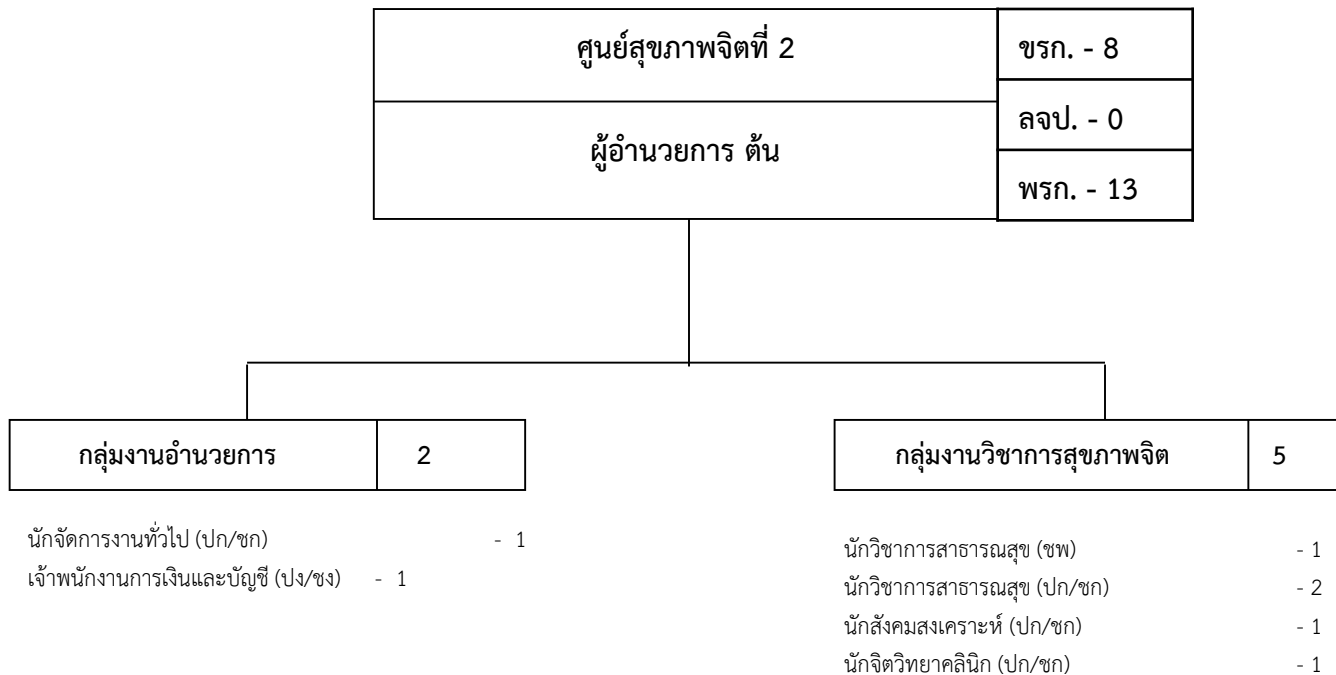

แผนภูมิโครงสร้างและอัตรากำลัง กรมสุขภาพจิต

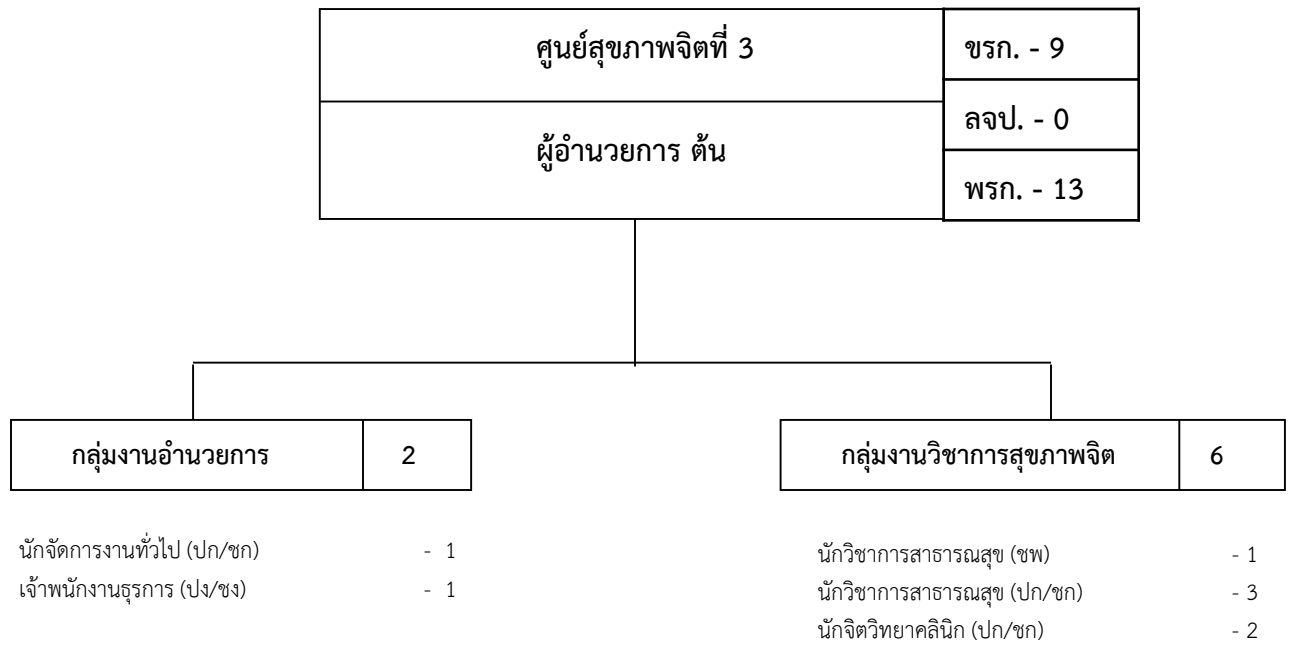

แผนภูมิโครงสร้างและอัตรากำลัง กรมสุขภาพจิต

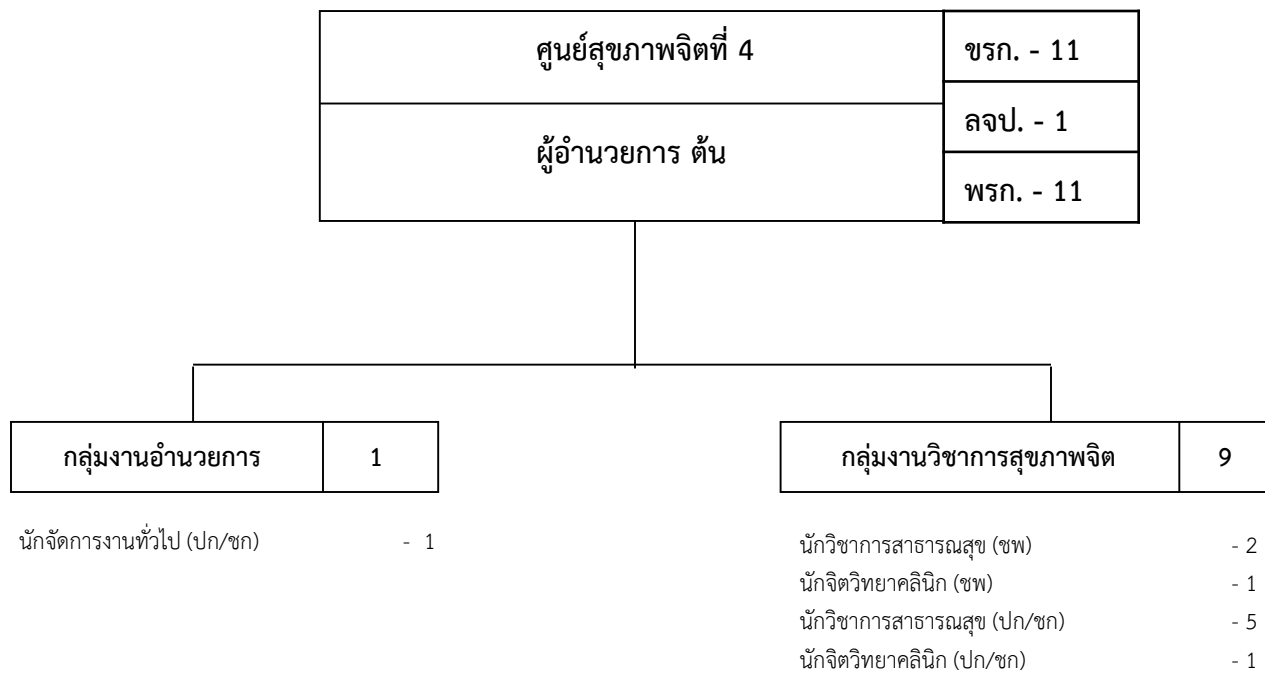

แผนภูมิโครงสร้างและอัตรากำลัง กรมสุขภาพจิต

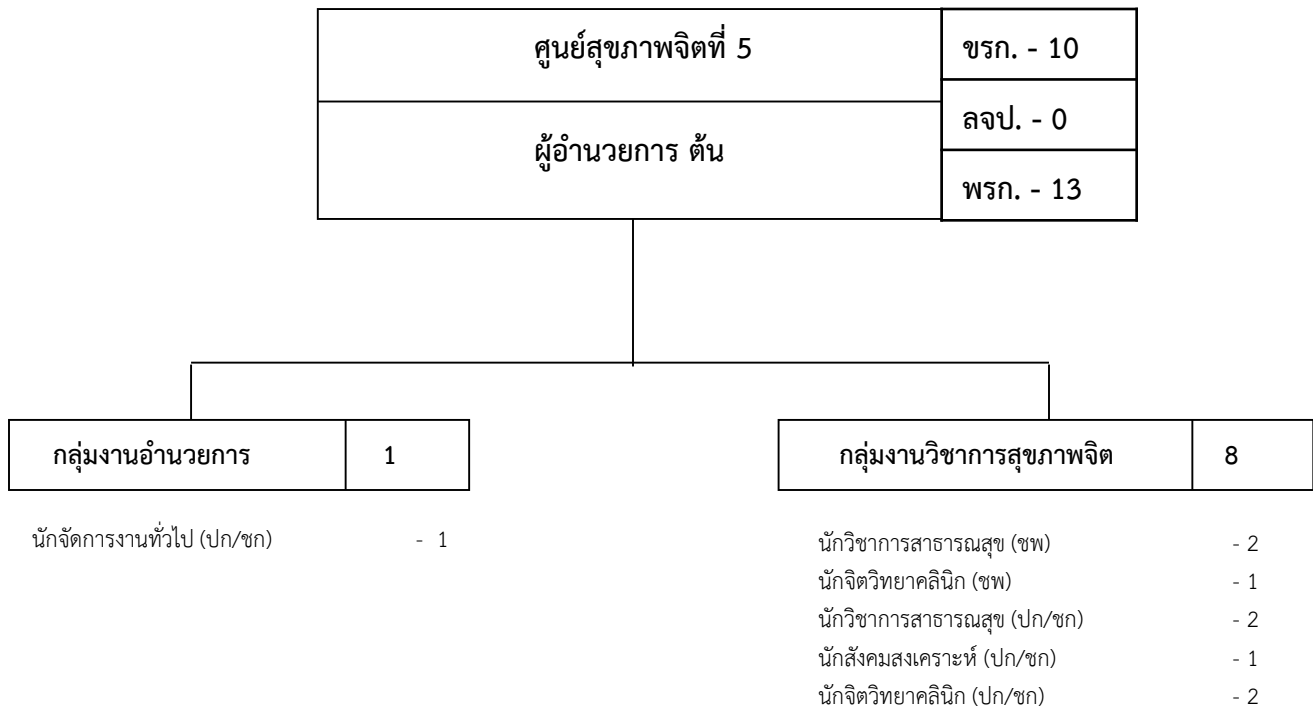

แผนภูมิโครงสร้างและอัตรากำลัง กรมสุขภาพจิต

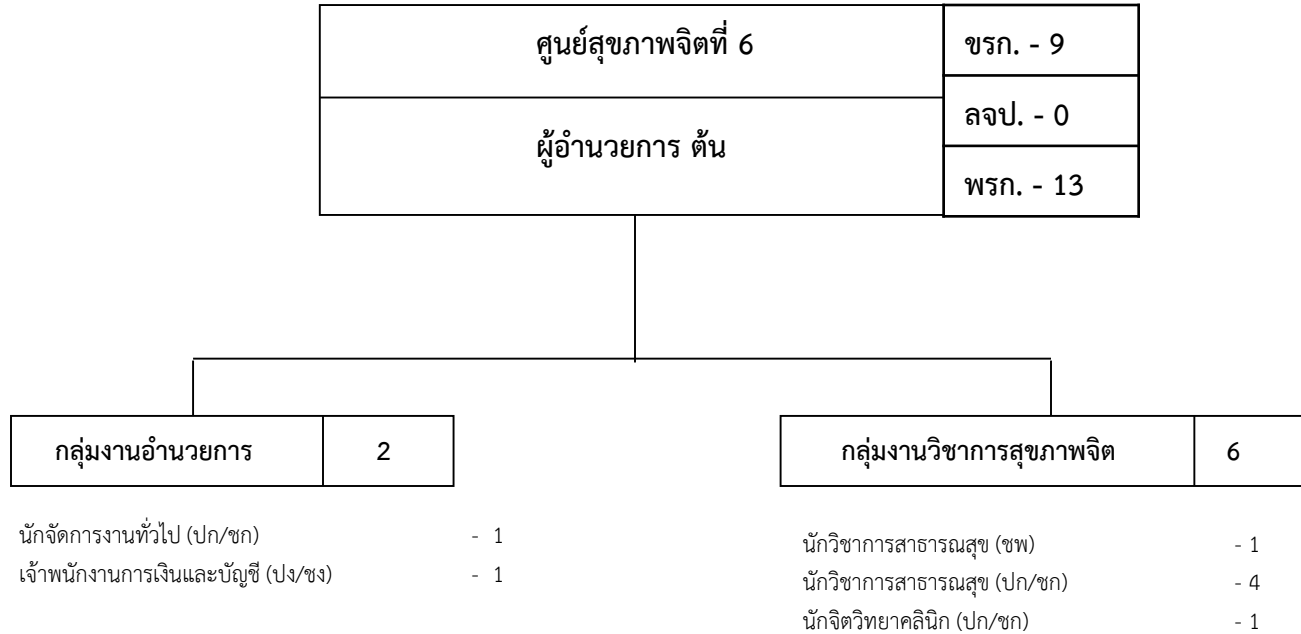

แผนภูมิโครงสร้างและอัตรากำลัง กรมสุขภาพจิต

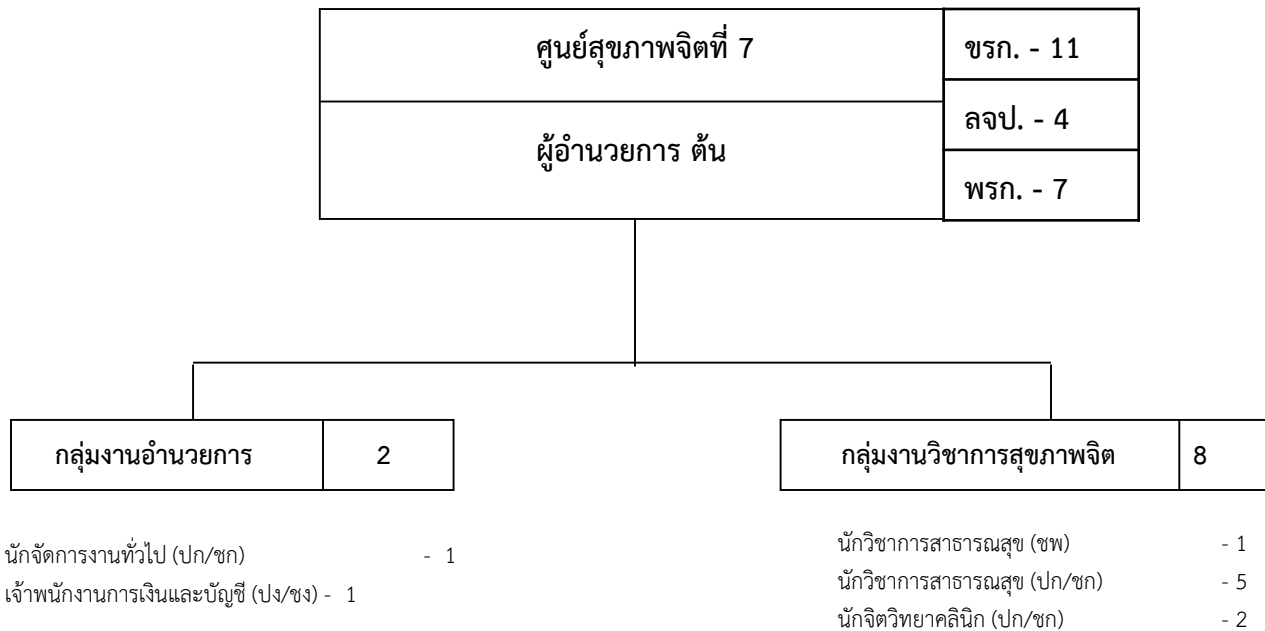

แผนภูมิโครงสร้างและอัตรากำลัง กรมสุขภาพจิต

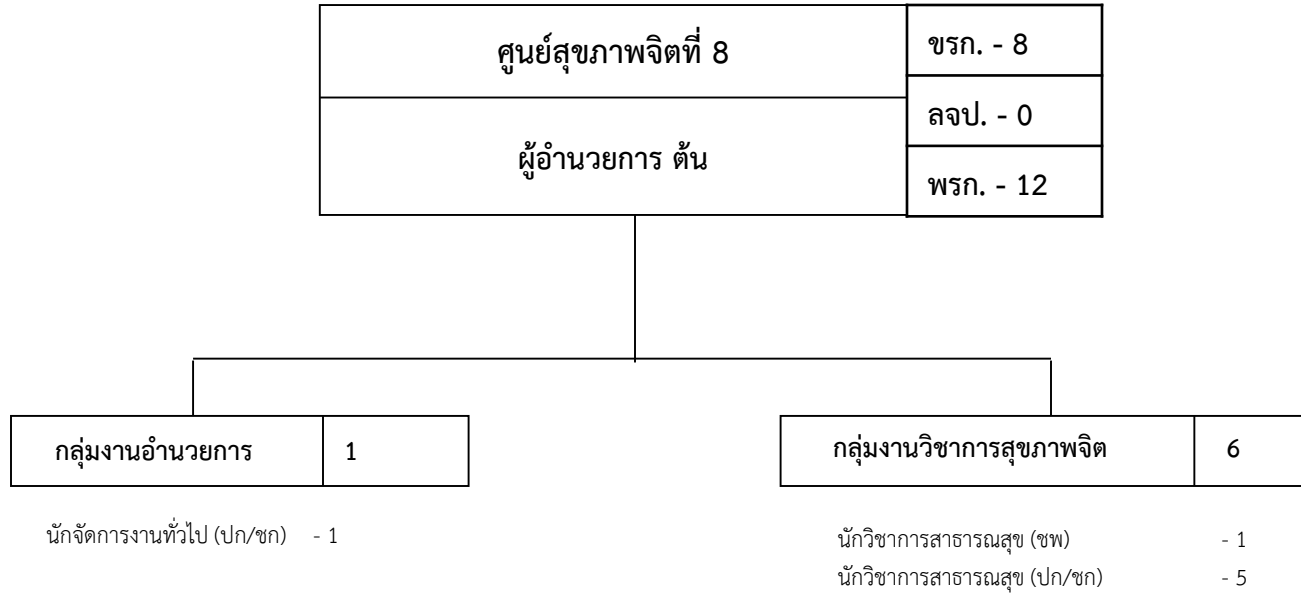

แผนภูมิโครงสร้างและอัตรากำลัง กรมสุขภาพจิต

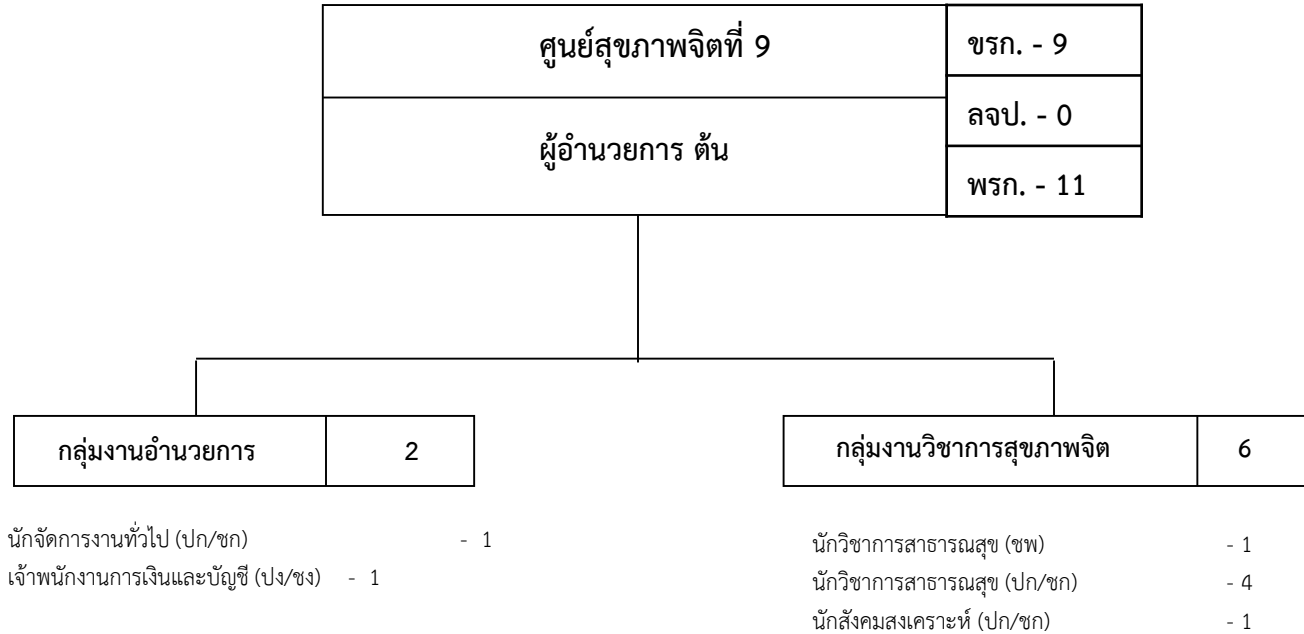

แผนภูมิโครงสร้างและอัตรากำลัง กรมสุขภาพจิต

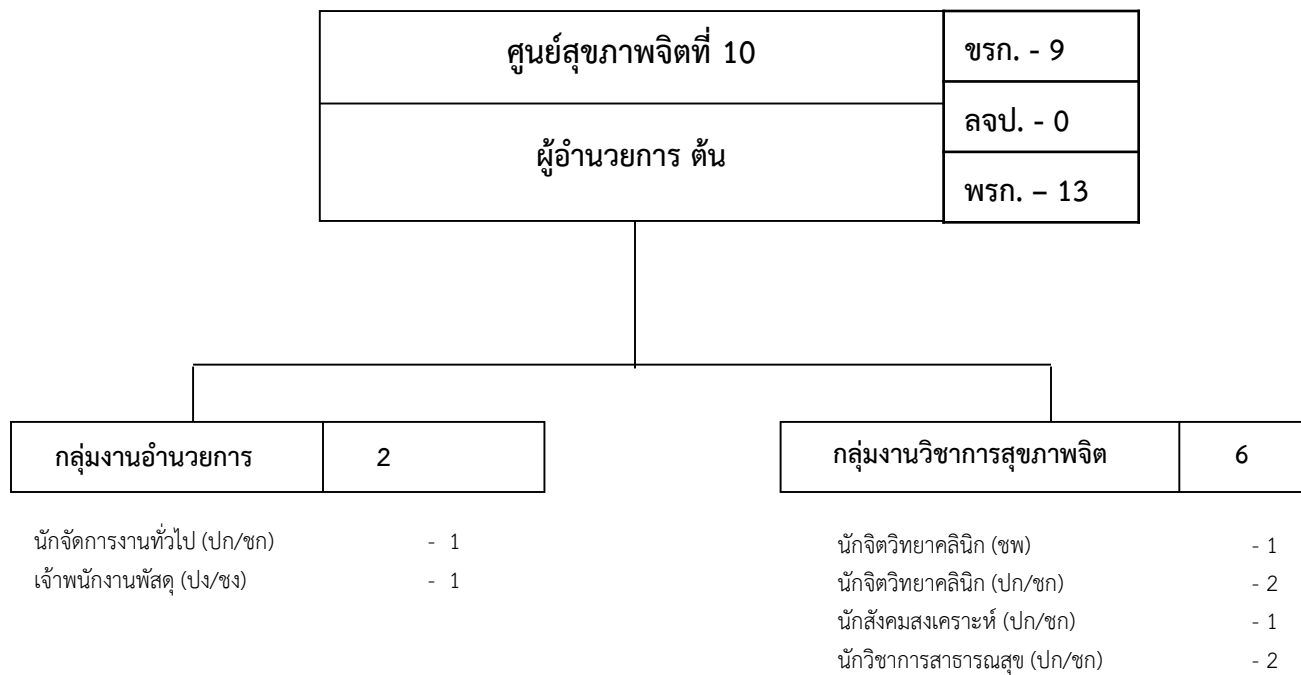

แผนภูมิโครงสร้างและอัตรากำลัง กรมสุขภาพจิต

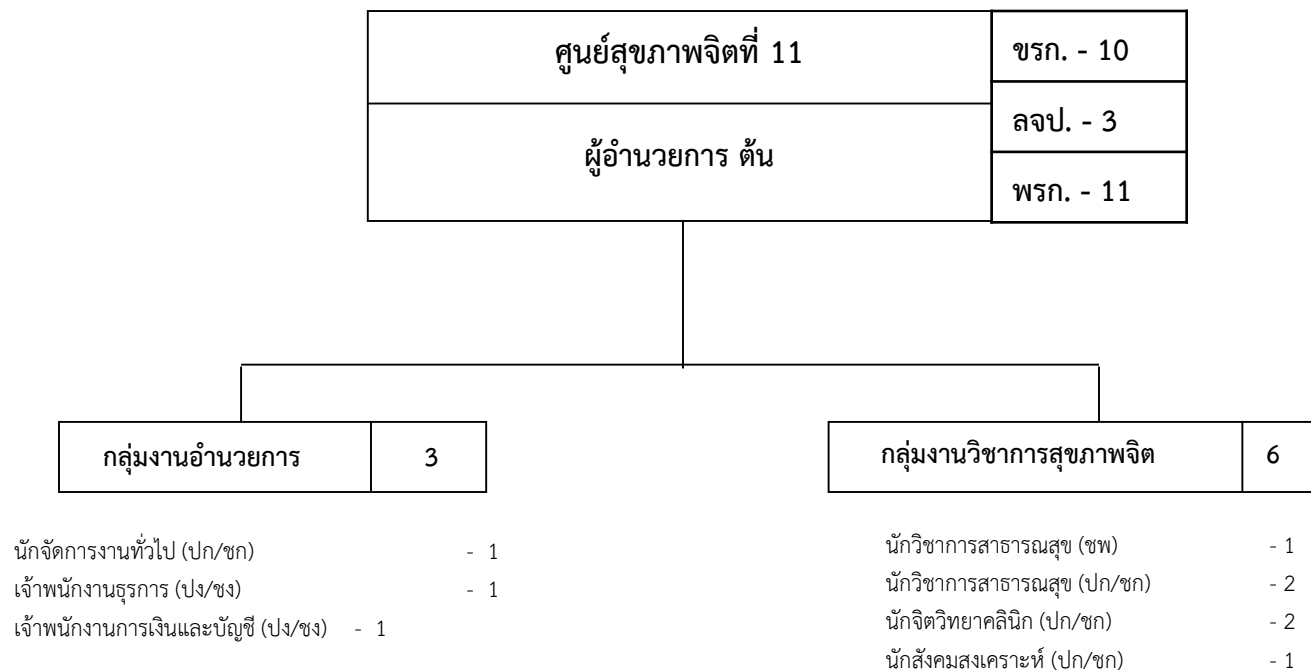



แผนภูมิโครงสร้างและอัตรากำลัง กรมสุขภาพจิต

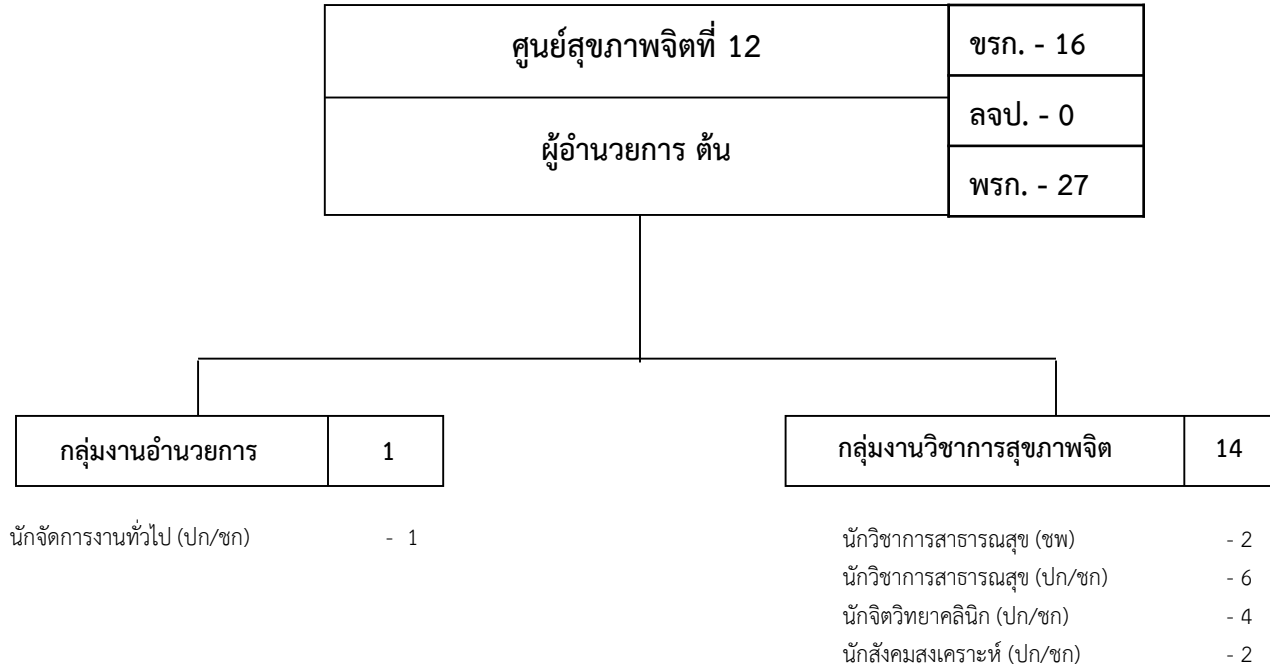

แผนภูมิโครงสร้างและอัตรากำลัง กรมสุขภาพจิต

สถาบันกัลยาณ์ราชนครินทร์	ขรก. - 141
	ลจป. - 35
ผู้อำนวยการเฉพาะด้าน (แพทย์) สูง	พรก. - 27

นายแพทย์ (ทว) - 1
 นายแพทย์ (ชช) - 3
 นักจิตวิทยาคลินิก (ชช) - 1

กลุ่มภารกิจอำนวยการ 14	กลุ่มภารกิจบริการจิตเวชและสุขภาพจิต 35	กลุ่มภารกิจพัฒนาสู่ความเป็นเลิศ 3	กลุ่มภารกิจการพยาบาล 83
---------------------------------	---	--	----------------------------------

- นักจัดการงานทั่วไป (ชพ) - 1
- กลุ่มงานบริหารทั่วไป 3**
- นักจัดการงานทั่วไป (ปก/ชก) - 1
- เจ้าพนักงานธุรการ (ปง/ชง) - 2
- กลุ่มงานทรัพยากรบุคคล 2**
- นักทรัพยากรบุคคล (ปก/ชก) - 1
- เจ้าพนักงานธุรการ (ปง/ชง) - 1
- กลุ่มงานการเงินและบัญชี 4**
- นักวิชาการเงินและบัญชี (ปก/ชก) - 2
- เจ้าพนักงานการเงินและบัญชี (ปง/ชง) - 2
- กลุ่มงานพัสดุ 3**
- เจ้าพนักงานพัสดุ (ปง/ชง) - 3
- กลุ่มงานสารนิเทศและประชาสัมพันธ์ 1**
- นักจัดการงานทั่วไป (ปก/ชก) - 1

- กลุ่มงานการแพทย์ 7**
- นายแพทย์ (ปก/ชก/ชพ) - 7
- กลุ่มงานทันตกรรม 4**
- ทันตแพทย์ (ปก/ชก/ชพ) - 2
- เจ้าพนักงานทันตสาธารณสุข (ปง/ชง) - 2
- กลุ่มงานเภสัชกรรม 7**
- เภสัชกร (ชพ) - 1
- เภสัชกร (ปก/ชก) - 3
- เจ้าพนักงานเภสัชกรรม (ปง/ชง) - 3
- กลุ่มงานจิตวิทยา 4**
- นักจิตวิทยาคลินิก (ชพ) - 2
- นักจิตวิทยาคลินิก (ปก/ชก) - 2
- กลุ่มงานสังคมสงเคราะห์ 3**
- นักสังคมสงเคราะห์ (ชพ) - 1
- นักสังคมสงเคราะห์ (ปก/ชก) - 2
- กลุ่มงานเทคนิคการแพทย์ 1**
- เจ้าพนักงานวิทยาศาสตร์การแพทย์ (ปง/ชง) - 1
- กลุ่มงานรังสีวิทยา 1**
- นักรังสีการแพทย์ (ปก/ชก) - 1
- กลุ่มงานเวชกรรมฟื้นฟู 4**
- นักกิจกรรมบำบัด (ปก/ชก) - 2
- เจ้าพนักงานอาชีพบำบัด (ปง/ชง) - 2
- กลุ่มงานโภชนาการ 2**
- นักโภชนาการ (ปก/ชก) - 1
- โภชนาการ (ปง/ชง) - 1
- กลุ่มงานเวชระเบียน 2**
- เจ้าพนักงานเวชสถิติ (ปง/ชง) - 2

- กลุ่มงานวิจัยและพัฒนา 1**
- นายแพทย์ (ปก/ชก/ชพ) - 1
- กลุ่มงานยุทธศาสตร์และแผนงานโครงการ 2**
- นักวิเคราะห์นโยบายและแผน (ปก/ชก) - 2

- พยาบาลวิชาชีพ (ชช) - 1
- กลุ่มงานการพยาบาลผู้ป่วยนอก 6**
- พยาบาลวิชาชีพ (ชพ) - 1
- พยาบาลวิชาชีพ (ปก/ชก) - 5
- กลุ่มงานการพยาบาลผู้ป่วยใน 48**
- พยาบาลวิชาชีพ (ชพ) - 9
- พยาบาลวิชาชีพ (ปก/ชก) - 39
- กลุ่มงานการพยาบาลผู้ป่วยหนัก 13**
- พยาบาลวิชาชีพ (ชพ) - 3
- พยาบาลวิชาชีพ (ปก/ชก) - 10
- กลุ่มงานการพยาบาลผู้ป่วยจิตเวชฉุกเฉิน 5**
- พยาบาลวิชาชีพ (ชพ) - 1
- พยาบาลวิชาชีพ (ปก/ชก) - 4
- กลุ่มงานการพยาบาลตรวจรักษาพิเศษ 5**
- พยาบาลวิชาชีพ (ชพ) - 1
- พยาบาลวิชาชีพ (ปก/ชก) - 4
- กลุ่มงานการพยาบาลสุขภาพจิตและจิตเวชชุมชน 5**
- พยาบาลวิชาชีพ (ชพ) - 1
- พยาบาลวิชาชีพ (ปก/ชก) - 4

พนักงานกระทรวงสาธารณสุข (พทส.)	93 อัตรา
ลูกจ้างชั่วคราว (เงินนอกงบประมาณ)	89 อัตรา

แผนภูมิโครงสร้างและอัตรากำลัง กรมสุขภาพจิต

สถาบันจิตเวชศาสตร์สมเด็จเจ้าพระยา	ชรก. -314
ผู้อำนวยการเฉพาะด้าน (แพทย์) สูง	ลจป. - 87
	พรก. - 75

นายแพทย์ (ทว)	- 4	เภสัชกร (ชช)	- 1
นายแพทย์ (ชช)	- 12	นักจิตวิทยาคลินิก (ชช)	- 1
ทันตแพทย์ (ชช)	- 1	นักสังคมสงเคราะห์ (ชช)	- 1

กลุ่มภารกิจอำนวยการ	28	กลุ่มภารกิจบริการจิตเวชและสุขภาพจิต	81	กลุ่มภารกิจพัฒนาสู่ความเป็นเลิศ	5	กลุ่มภารกิจการพยาบาล	179
---------------------	----	-------------------------------------	----	---------------------------------	---	----------------------	-----

กลุ่มงานบริหารทั่วไป 5

นักจัดการงานทั่วไป (ชพ) - 1

นักจัดการงานทั่วไป (ปก/ชก) - 2

เจ้านักงานธุรการ (ปง/ชง) - 2

กลุ่มงานทรัพยากรบุคคล 1

นักทรัพยากรบุคคล (ปก/ชก) - 1

กลุ่มงานการเงินและบัญชี 12

นักวิชาการเงินและบัญชี (ปก/ชก) - 6

เจ้านักงานการเงินและบัญชี (อว) - 1

เจ้านักงานการเงินและบัญชี (ปง/ชง) - 5

กลุ่มงานพัสดุ 4

นักวิชาการพัสดุ (ปก/ชก) - 1

เจ้านักงานพัสดุ (ปง/ชง) - 3

กลุ่มงานโครงสร้างพื้นฐานและวิศวกรรมทางการแพทย์ 2

นายช่างเทคนิค (ปง/ชง) - 1

นายช่างไฟฟ้า (ปง/ชง) - 1

กลุ่มงานสารนิเทศและประชาสัมพันธ์ 3

นักวิชาการโสตทัศนศึกษา (ปก/ชก) - 1

เจ้านักงานโสตทัศนศึกษา (ปง/ชง) - 2

กลุ่มงานประกันสุขภาพ 1

เจ้านักงานธุรการ (ปง/ชง) - 1

กลุ่มงานการแพทย์ 16

นายแพทย์ (ปก/ชก/ชพ) - 16

กลุ่มงานทันตกรรม 5

ทันตแพทย์ (ปก/ชก/ชพ) - 2

เจ้านักงานทันตสาธารณสุข (ปง/ชง) - 3

กลุ่มงานเภสัชกรรม 14

เภสัชกร (ชพ) - 2

เภสัชกร (ปก/ชก) - 8

เจ้านักงานเภสัชกรรม (ปง/ชง) - 4

กลุ่มงานจิตวิทยา 7

นักจิตวิทยาคลินิก (ชพ) - 3

นักจิตวิทยาคลินิก (ปก/ชก) - 4

กลุ่มงานสังคมสงเคราะห์ 9

นักสังคมสงเคราะห์ (ชพ) - 3

นักสังคมสงเคราะห์(ปก/ชก) - 6

กลุ่มงานเทคนิคการแพทย์ 9

นักเทคนิคการแพทย์ (ชพ) - 1

นักเทคนิคการแพทย์ (ปก/ชก) - 4

เจ้านักงานวิทยาศาสตร์การแพทย์ (ปง/ชง) - 4

กลุ่มงานรังสีวิทยา 3

นักรังสีการแพทย์ (ปก/ชก) - 3

กลุ่มงานกายภาพบำบัด 5

นักกายภาพบำบัด (ชพ) - 1

นักกายภาพบำบัด (ปก/ชก) - 3

เจ้านักงานเวชกรรมฟื้นฟู (ปง/ชง) - 1

กลุ่มงานกิจกรรมบำบัด 6

นักกิจกรรมบำบัด (ปก/ชก) - 5

เจ้านักงานอาชีพบำบัด (ปง/ชง) - 1

กลุ่มงานโภชนาการ 4

นักโภชนาการ (ปก/ชก) - 1

โภชนากร (อว) - 2

โภชนากร (ปง/ชง) - 1

กลุ่มงานเวชระเบียน 3

นักวิชาการสถิติ (ปก/ชก) - 1

เจ้านักงานเวชสถิติ (ปง/ชง) - 2

กลุ่มงานวิจัยและพัฒนา 4

นักจิตวิทยาคลินิก (ชพ) - 1

นักสังคมสงเคราะห์ (ชพ) - 1

เภสัชกร (ชพ) - 1

พยาบาลวิชาชีพ (ปก/ชก) - 1

กลุ่มงานยุทธศาสตร์และแผนงานโครงการ 1

นักวิเคราะห์นโยบายและแผน (ปก/ชก) - 1

พยาบาลวิชาชีพ (ชช) - 1

กลุ่มงานการพยาบาลผู้ป่วยนอก 7

พยาบาลวิชาชีพ (ชพ) - 1

พยาบาลวิชาชีพ (ปก/ชก) - 6

กลุ่มงานการพยาบาลผู้ป่วยใน 135

พยาบาลวิชาชีพ (ชพ) - 18

พยาบาลวิชาชีพ (ปก/ชก) - 116

พยาบาลเทคนิค (ปง/ชง) - 1

กลุ่มงานการพยาบาลผู้ป่วยหนัก 7

พยาบาลวิชาชีพ (ชพ) - 2

พยาบาลวิชาชีพ (ปก/ชก) - 5

กลุ่มงานการพยาบาลผู้ป่วยจิตเวชฉุกเฉิน 7

พยาบาลวิชาชีพ (ชพ) - 1

พยาบาลวิชาชีพ (ปก/ชก) - 6

กลุ่มงานการพยาบาลตรวจรักษาพิเศษ 7

พยาบาลวิชาชีพ (ชพ) - 2

พยาบาลวิชาชีพ (ปก/ชก) - 5

กลุ่มงานการพยาบาลวิสัญญีพยาบาล 5

พยาบาลวิชาชีพ (ชพ) - 1

พยาบาลวิชาชีพ (ปก/ชก) - 4

กลุ่มงานการพยาบาลด้านการควบคุมและป้องกันการติดเชื้อ 5

พยาบาลวิชาชีพ (ชพ) - 1

พยาบาลวิชาชีพ (ปก/ชก) - 4

กลุ่มงานการพยาบาลสุขภาพจิตและจิตเวชชุมชน 5

พยาบาลวิชาชีพ (ปก/ชก) - 5

พนักงานกระทรวงสาธารณสุข (พทส.)	286 อัตรา
ลูกจ้างชั่วคราว (เงินนอกงบประมาณ)	20 อัตรา

แผนภูมิโครงสร้างและอัตรากำลัง กรมสุขภาพจิต

สถาบันราชานุกูล	ขรก. - 188
	ลจป. - 38
ผู้อำนวยการเฉพาะด้าน (แพทย์) สูง	พรก. - 45

นายแพทย์ (ทว)	- 1	เภสัชกร (ชช)	- 1
นายแพทย์ (ชช)	- 5	นักจิตวิทยาคลินิก (ชช)	- 1
ทันตแพทย์ (ชช)	- 1	นักสังคมสงเคราะห์(ชช)	- 1
		นักวิชาการศึกษา(ชช)	- 1

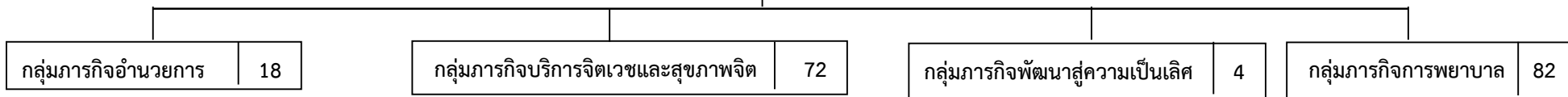

กลุ่มงานบริหารทั่วไป 5

นักจัดการงานทั่วไป (ชพ)	- 1
นักจัดการงานทั่วไป (ปก/ชก)	- 2
เจ้าพนักงานธุรการ (ปง/ชง)	- 2

กลุ่มงานทรัพยากรบุคคล 2

นักทรัพยากรบุคคล (ปก/ชก)	- 1
เจ้าพนักงานธุรการ (ปง/ชง)	- 1

กลุ่มงานการเงินและบัญชี 7

นักวิชาการเงินและบัญชี (ปก/ชก)	- 4
เจ้าพนักงานการเงินและบัญชี (ปง/ชง)	- 3

กลุ่มงานพัสดุ 3

นักวิชาการพัสดุ (ปก/ชก)	- 1
เจ้าพนักงานพัสดุ (ปง/ชง)	- 2

กลุ่มงานโครงสร้างพื้นฐานและวิศวกรรมทางการแพทย์ 1

นายช่างไฟฟ้า (ปง/ชง)	- 1
----------------------	-----

กลุ่มงานการแพทย์ 7

นายแพทย์ (ปก/ชก/ชพ)	- 7
---------------------	-----

กลุ่มงานทันตกรรม 7

ทันตแพทย์ (ปก/ชก/ชพ)	- 7
----------------------	-----

เจ้าพนักงาน-

ทันตสาธารณสุข (ปง/ชง)

กลุ่มงานเภสัชกรรม 3

เภสัชกร (ชพ)	- 1
เภสัชกร (ปก/ชก)	- 1
จพ.เภสัชกรรม (ปง/ชง)	- 1

กลุ่มงานจิตวิทยา 6

นักจิตวิทยาคลินิก (ชพ)	- 6
------------------------	-----

นักจิตวิทยาคลินิก (ปก/ชก)

กลุ่มงานสังคมสงเคราะห์ 6

นักสังคมสงเคราะห์ (ชพ)	- 6
------------------------	-----

นักสังคมสงเคราะห์ (ปก/ชก)

กลุ่มงานเทคนิคการแพทย์ 4

นักเทคนิคการแพทย์ (ชพ)	- 4
------------------------	-----

นักเทคนิคการแพทย์ (ปก/ชก)

เจ้าพนักงาน-

วิทยาศาสตร์การแพทย์(ปง/ชง)

กลุ่มงานการศึกษาพิเศษ 17

นักวิชาการศึกษาพิเศษ (ชพ)	- 7
นักวิชาการศึกษาพิเศษ (ปก/ชก)	- 14
นักวิชาการสาธารณสุข (ปก/ชก)	- 1

กลุ่มงานเวชกรรมฟื้นฟู 20

นักเวชศาสตร์การสื่อความหมาย (ชพ)-	- 3
นักกายภาพบำบัด (ชพ)	- 1
นักกิจกรรมบำบัด (ชพ)	- 1
นักกายภาพบำบัด (ปก/ชก)	- 3
นักกิจกรรมบำบัด (ปก/ชก)	- 6
นักวิชาการศึกษาพิเศษ (ปก/ชก)	- 2
นักเวชศาสตร์-	- 2
การสื่อความหมาย (ปก/ชก)	- 2
เจ้าพนักงานเวชกรรมฟื้นฟู (ปง/ชง)	- 2
เจ้าพนักงานอาชีพบำบัด (ปง/ชง)	- 2

กลุ่มงานโภชนาการ 1

นักโภชนาการ (ปกชก)	- 1
--------------------	-----

กลุ่มงานเวชระเบียน 1

เจ้าพนักงานเวชสถิติ (ปง/ชง)	- 1
-----------------------------	-----

กลุ่มงานฝึกอบรมและวิเทศสัมพันธ์ 1

เจ้าพนักงานโสตทัศนศึกษา (ปง/ชง)	- 1
---------------------------------	-----

กลุ่มงานเทคโนโลยีสารสนเทศ 1

นักวิชาการโสตทัศนศึกษา (ปง/ชง)	- 1
--------------------------------	-----

กลุ่มงานยุทธศาสตร์และแผนงานโครงการ 2

นักจัดการงานทั่วไป (ปก/ชก)	- 1
นักวิชาการสถิติ (ปก/ชก)	- 1

พยาบาลวิชาชีพ (ชช) - 2

กลุ่มงานการพยาบาลผู้ป่วยนอก 12

พยาบาลวิชาชีพ (ชพ)	- 1
พยาบาลวิชาชีพ (ปก/ชก)	- 11

กลุ่มงานการพยาบาลผู้ป่วยใน 60

พยาบาลวิชาชีพ (ชพ)	- 12
พยาบาลวิชาชีพ (ปก/ชก)	- 47
พยาบาลเทคนิค (ปง/ชง)	- 1

กลุ่มงานการพยาบาลสุขภาพจิตและจิตเวชชุมชน 8

พยาบาลวิชาชีพ (ชพ)	- 1
พยาบาลวิชาชีพ (ปก/ชก)	- 7

พนักงานกระทรวงสาธารณสุข (พกส.)	66 อัตรา
ลูกจ้างชั่วคราว (เงินนอกงบประมาณ)	18 อัตรา

แผนภูมิโครงสร้างและอัตรากำลัง กรมสุขภาพจิต

โรงพยาบาลสวนสราญรมย์	ชรก. - 334
ผู้อำนวยการเฉพาะด้าน (แพทย์) สูง	ลจป. - 86
	พรก. - 83

นายแพทย์ (ทว) - 1	เภสัชกร (ชช) - 1
นายแพทย์ (ชช) - 4	นักจิตวิทยาคลินิก (ชช) - 1
ทันตแพทย์ (ชช) - 1	นักสังคมสงเคราะห์ (ชช) - 1

กลุ่มภารกิจอำนวยการ	20	กลุ่มภารกิจบริการจิตเวชและสุขภาพจิต	56	กลุ่มภารกิจพัฒนาสู่ความเป็นเลิศ	6	กลุ่มภารกิจการพยาบาล	242
----------------------------	-----------	--	-----------	--	----------	-----------------------------	------------

กลุ่มงานบริหารทั่วไป 4	
นักจัดการงานทั่วไป (ชพ)	- 1
นักจัดการงานทั่วไป (ปก/ชก)	- 2
เจ้าพนักงานธุรการ (ปง/ชง)	- 1
กลุ่มงานทรัพยากรบุคคล 3	
นักจัดการงานทั่วไป (ปก/ชก)	- 1
เจ้าพนักงานธุรการ (ปง/ชง)	- 2
กลุ่มงานการเงินและบัญชี 6	
นักวิชาการเงินและบัญชี (ปก/ชก)	- 3
เจ้าพนักงานการเงินและบัญชี (ปง/ชง)	- 3
กลุ่มงานพัสดุ 3	
เจ้าพนักงานพัสดุ (ปง/ชง)	- 3
กลุ่มงานโครงสร้างพื้นฐานและวิศวกรรมทางการแพทย์ 1	
นายช่างเทคนิค (ปง/ชง)	- 1
กลุ่มงานสารนิเทศและประชาสัมพันธ์ 2	
เจ้าพนักงานโสตทัศนศึกษา (ปง/ชง)	- 2
กลุ่มงานประกันสุขภาพ 1	
เจ้าพนักงานการเงินและบัญชี(ปง/ชง)	- 1

กลุ่มงานการแพทย์ 5	
นายแพทย์ (ปก/ชก/ชพ)	- 5
กลุ่มงานทันตกรรม 2	
ทันตแพทย์ (ปก/ชก/ชพ)	- 1
เจ้าพนักงาน-	
ทันตสาธารณสุข(ปง/ชง)	- 1
กลุ่มงานเภสัชกรรม 16	
เภสัชกร (ชพ)	- 1
เภสัชกร (ปก/ชก)	- 8
เจ้าพนักงานเภสัชกรรม (ปง/ชง)	- 7
กลุ่มงานจิตวิทยา 6	
นักจิตวิทยาคลินิก (ชพ)	- 1
นักจิตวิทยาคลินิก (ปก/ชก)	- 5
กลุ่มงานสังคมสงเคราะห์ 6	
นักสังคมสงเคราะห์ (ชพ)	- 2
นักสังคมสงเคราะห์(ปก/ชก)	- 4
กลุ่มงานเทคนิคการแพทย์ 3	
นักเทคนิคการแพทย์ (ปก/ชก)	- 1
เจ้าพนักงาน-	
วิทยาศาสตร์การแพทย์(ปง/ชง)	- 2

กลุ่มงานรังสีวิทยา 3	
นักรังสีการแพทย์ (ปก/ชก)	- 2
เจ้าพนักงานรังสีการแพทย์ (ปง/ชง)	- 1
กลุ่มงานเวชกรรมฟื้นฟู 7	
นักกิจกรรมบำบัด (ปก/ชก)	- 3
นักวิชาการศึกษาพิเศษ (ปก/ชก)	- 1
เจ้าพนักงานอาชีพบำบัด (ปง/ชง)	- 3
กลุ่มงานโภชนาการ 3	
โภชนากร (อว)	- 1
นักโภชนาการ (ปก/ชก)	- 1
โภชนากร (ปง/ชง)	- 1
กลุ่มงานเวชระเบียน 5	
นักวิชาการสถิติ (ปก/ชก)	- 1
เจ้าพนักงานเวชสถิติ (ปง/ชง)	- 4

กลุ่มงานวิจัยและพัฒนา 6	
นายแพทย์ (ปก/ชก/ชพ)	- 1
นักจิตวิทยาคลินิก (ปก/ชก)	- 1
พยาบาลวิชาชีพ (ปก/ชก)	- 3
นักสังคมสงเคราะห์(ปก/ชก)	- 1

พยาบาลวิชาชีพ (ชช)	- 1
กลุ่มงานการพยาบาลผู้ป่วยนอก 35	
พยาบาลวิชาชีพ (ชพ)	- 3
พยาบาลวิชาชีพ (ปก/ชก)	-
32	
กลุ่มงานการพยาบาลผู้ป่วยใน 154	
พยาบาลวิชาชีพ (ชพ)	-
17	
พยาบาลวิชาชีพ (ปก/ชก)	-
131	
พยาบาลเทคนิค (ปง/ชง)	- 6
กลุ่มงานการพยาบาลผู้ป่วยหนัก 19	
พยาบาลวิชาชีพ (ชพ)	- 5
พยาบาลวิชาชีพ (ปก/ชก)	-
14	
กลุ่มงานการพยาบาลผู้ป่วยจิตเวชฉุกเฉิน 12	
พยาบาลวิชาชีพ (ชพ)	- 1
พยาบาลวิชาชีพ (ปก/ชก)	-
11	
กลุ่มงานการพยาบาลตรวจรักษาพิเศษ 7	
พยาบาลวิชาชีพ (ชพ)	- 1
พยาบาลวิชาชีพ (ปก/ชก)	- 6
กลุ่มงานการพยาบาลสุขภาพจิตและจิตเวชชุมชน 14	

พนักงานกระทรวงสาธารณสุข (พทส.)	187 อัตรา
ลูกจ้างชั่วคราว (เงินนอกงบประมาณ)	3 อัตรา

แผนภูมิโครงสร้างและอัตรากำลัง กรมสุขภาพจิต

โรงพยาบาลพระศรีมหาโพธิ์	ชรก. -278
ผู้อำนวยการเฉพาะด้าน (แพทย์) สูง	ลจป. - 62
	พรก. - 39

นายแพทย์ (ทว) - 1	เภสัชกร (ชช) - 1
นายแพทย์ (ชช) - 5	นักจิตวิทยาคลินิก (ชช) - 1
ทันตแพทย์ (ชช) - 1	นักสังคมสงเคราะห์ (ชช) - 1

กลุ่มภารกิจอำนวยการ	18
---------------------	----

กลุ่มภารกิจบริการจิตเวชและสุขภาพจิต	46
-------------------------------------	----

กลุ่มภารกิจพัฒนาสู่ความเป็นเลิศ	10
---------------------------------	----

กลุ่มภารกิจการพยาบาล	193
----------------------	-----

- กลุ่มงานบริหารทั่วไป 4**
- นักจัดการงานทั่วไป (ชพ) - 1
- นักจัดการงานทั่วไป (ปก/ชก) - 1
- นักทรัพยากรบุคคล (ปก/ชก) - 1
- เจ้าพนักงานธุรการ (ปง/ชง) - 1
- กลุ่มงานการเงินและบัญชี 9**
- นักวิชาการเงินและบัญชี (ปก/ชก) - 3
- เจ้าพนักงานการเงินและบัญชี (ปง/ชง) - 6
- กลุ่มงานพัสดุ 2**
- เจ้าพนักงานพัสดุ (ปง/ชง) - 2
- กลุ่มงานโครงสร้างพื้นฐานและวิศวกรรมทางการแพทย์ 1**
- นายช่างเครื่องกล (ปง/ชง) - 1
- กลุ่มงานสารนิเทศและประชาสัมพันธ์ 1**
- เจ้าพนักงานโสตทัศนศึกษา (ปง/ชง) - 1
- กลุ่มงานประกันสุขภาพ 1**
- เจ้าพนักงานธุรการ (ปง/ชง) - 1

- กลุ่มงานการแพทย์ 11**
- นายแพทย์ (ปก/ชก/ชพ) - 11
- กลุ่มงานทันตกรรม 2**
- ทันตแพทย์ (ปก/ชก/ชพ) - 1
- เจ้าพนักงานทันตสาธารณสุข (ปง/ชง) - 1
- กลุ่มงานเภสัชกรรม 12**
- เภสัชกร (ชพ) - 1
- เภสัชกร (ปก/ชก) - 7
- เจ้าพนักงานเภสัชกรรม (ปง/ชง) - 4
- กลุ่มงานจิตวิทยา 5**
- นักจิตวิทยาคลินิก (ชพ) - 2
- นักจิตวิทยาคลินิก (ปก/ชก) - 3
- กลุ่มงานสังคมสงเคราะห์ 4**
- นักสังคมสงเคราะห์ (ชพ) - 1
- นักสังคมสงเคราะห์(ปก/ชก) - 3
- กลุ่มงานเทคนิคการแพทย์ 2**
- นักเทคนิคการแพทย์ (ปก/ชก) - 1
- เจ้าพนักงานวิทยาศาสตร์การแพทย์(ปง/ชง) - 1

- กลุ่มงานรังสีวิทยา 1**
- เจ้าพนักงานรังสีการแพทย์ (ปง/ชง) - 1
- กลุ่มงานเวชกรรมฟื้นฟู 4**
- นักกิจกรรมบำบัด (ปก/ชก) - 2
- เจ้าพนักงานอาชีพบำบัด (ปง/ชง) - 2
- กลุ่มงานโภชนาการ 4**
- โภชนากร (อว) - 1
- นักโภชนาการ (ปก/ชก) - 2
- โภชนากร (ปง/ชง) - 1
- กลุ่มงานเวชระเบียน 1**
- เจ้าพนักงานเวชสถิติ (ปง/ชง) - 1

- กลุ่มงานวิจัยและพัฒนา 8**
- พยาบาลวิชาชีพ (ปก/ชก) - 8
- กลุ่มงานยุทธศาสตร์และแผนงานโครงการ 2**
- นักวิเคราะห์นโยบายและแผน (ปก/ชก) - 1
- เจ้าพนักงานห้องสมุด (ปง/ชง) - 1

- พยาบาลวิชาชีพ (ชช) - 1
- กลุ่มงานการพยาบาลผู้ป่วยนอก 31**
- พยาบาลวิชาชีพ (ชพ) - 1
- พยาบาลวิชาชีพ (ปก/ชก) - 30
- กลุ่มงานการพยาบาลผู้ป่วยใน 125**
- พยาบาลวิชาชีพ (ชพ) - 12
- พยาบาลวิชาชีพ (ปก/ชก) - 110
- พยาบาลเทคนิค (ปง/ชง) - 3
- กลุ่มงานการพยาบาลผู้ป่วยหนัก 9**
- พยาบาลวิชาชีพ (ชพ) - 1
- พยาบาลวิชาชีพ (ปก/ชก) - 8
- กลุ่มงานการพยาบาลผู้ป่วยจิตเวชฉุกเฉิน 10**
- พยาบาลวิชาชีพ (ชพ) - 1
- พยาบาลวิชาชีพ (ปก/ชก) - 9
- กลุ่มงานการพยาบาลตรวจรักษาพิเศษ 6**
- พยาบาลวิชาชีพ (ชพ) - 2
- พยาบาลวิชาชีพ (ปก/ชก) - 4
- กลุ่มงานการพยาบาลสุขภาพจิตและจิตเวชชุมชน 11**
- พยาบาลวิชาชีพ (ชพ) - 1
- พยาบาลวิชาชีพ (ปก/ชก) - 10

พนักงานกระทรวงสาธารณสุข (พทส.)	191 อัตรา
ลูกจ้างชั่วคราว (เงินนอกงบประมาณ)	- อัตรา

แผนภูมิโครงสร้างและอัตรากำลัง กรมสุขภาพจิต

โรงพยาบาลสวนปรุง	ขรก. - 259
ผู้อำนวยการเฉพาะด้าน (แพทย์) สูง	ลจป. - 62
	พรก. - 62

นายแพทย์ (ทว) - 1	เภสัชกร (ชช) - 1
นายแพทย์ (ชช) - 11	นักจิตวิทยาคลินิก (ชช) - 1
ทันตแพทย์ (ชช) - 1	นักสังคมสงเคราะห์ (ชช) - 1

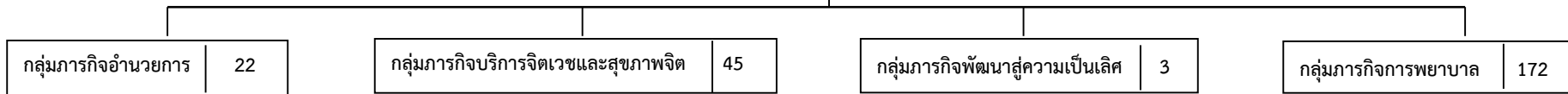

กลุ่มงานบริหารทั่วไป 5

นักจัดการงานทั่วไป (ชพ)	- 1
นักจัดการงานทั่วไป (ปก/ชก)	- 2
เจ้าพนักงานธุรการ (ปง/ชง)	- 2

กลุ่มงานทรัพยากรบุคคล 2

นักทรัพยากรบุคคล (ปก/ชก)	- 1
เจ้าพนักงานธุรการ (ปง/ชง)	- 1

กลุ่มงานการเงินและบัญชี 6

นักวิชาการเงินและบัญชี (ปก/ชก)	- 3
เจ้าพนักงานการเงินและบัญชี (ปง/ชง)	- 3

กลุ่มงานพัสดุ 4

เจ้าพนักงานพัสดุ (ปง/ชง)	- 4
--------------------------	-----

กลุ่มงานโครงสร้างพื้นฐานและวิศวกรรมทางการแพทย์ 1

นายช่างเทคนิค (ปง/ชง)	- 1
-----------------------	-----

กลุ่มงานสารนิเทศและประชาสัมพันธ์ 3

นักจัดการงานทั่วไป (ปก/ชก)	- 1
เจ้าพนักงานโสตทัศนศึกษา (ปง/ชง)	- 2

กลุ่มงานประกันสุขภาพ 1

เจ้าพนักงานการเงินและบัญชี (ปง/ชง)	- 1
------------------------------------	-----

กลุ่มงานการแพทย์ 9

นายแพทย์ (ปก/ชก/ชพ)	- 9
---------------------	-----

กลุ่มงานทันตกรรม 3

ทันตแพทย์ (ปก/ชก/ชพ)	- 2
เจ้าพนักงานทันตสาธารณสุข (ปง/ชง)	- 1

กลุ่มงานเภสัชกรรม 10

เภสัชกร (ชพ)	- 1
เภสัชกร (ปก/ชก)	- 6
เจ้าพนักงานเภสัชกรรม (ปง/ชง)	- 3

กลุ่มงานจิตวิทยา 5

นักจิตวิทยาคลินิก (ชพ)	- 2
นักจิตวิทยาคลินิก (ปก/ชก)	- 3

กลุ่มงานสังคมสงเคราะห์ 5

นักสังคมสงเคราะห์ (ชพ)	- 1
นักสังคมสงเคราะห์(ปก/ชก)	- 4

กลุ่มงานเทคนิคการแพทย์ 4

นักเทคนิคการแพทย์ (ปก/ชก)	- 3
เจ้าพนักงานวิทยาศาสตร์การแพทย์(ปง/ชง)	- 1

กลุ่มงานรังสีวิทยา 1

นักรังสีการแพทย์ (ปก/ชก)	- 1
--------------------------	-----

กลุ่มงานเวชกรรมฟื้นฟู 4

นักกิจกรรมบำบัด (ปก/ชก)	- 2
เจ้าพนักงานอาชีพบำบัด (ปง/ชง)	- 2

กลุ่มงานโภชนาการ 2

นักโภชนาการ (ปก/ชก)	- 1
โภชนาการ (ปง/ชง)	- 1

กลุ่มงานเวชระเบียน 2

เจ้าพนักงานเวชสถิติ (ปง/ชง)	- 2
-----------------------------	-----

กลุ่มงานวิจัยและพัฒนา 1

เจ้าพนักงานห้องสมุด (ปง/ชง)	- 1
-----------------------------	-----

กลุ่มงานยุทธศาสตร์และแผนงานโครงการ 2

นักวิเคราะห์นโยบายและแผน(ปก/ชก)	- 1
เจ้าพนักงานเวชสถิติ (ปง/ชง)	- 1

พนักงานกระทรวงสาธารณสุข(พกส.)	246 อัตรာ
ลูกจ้างชั่วคราว (เงินนอกงบประมาณ)	1 อัตรာ

พยาบาลวิชาชีพ (ชช) - 1

กลุ่มงานการพยาบาลผู้ป่วยนอก 11

พยาบาลวิชาชีพ (ชพ)	- 1
พยาบาลวิชาชีพ (ปก/ชก)	- 9
พยาบาลเทคนิค (ปง/ชง)	- 1

กลุ่มงานการพยาบาลผู้ป่วยใน 111

พยาบาลวิชาชีพ (ชพ)	- 19
พยาบาลวิชาชีพ (ปก/ชก)	- 91
พยาบาลเทคนิค (ปง/ชง)	- 1

กลุ่มงานการพยาบาลผู้ป่วยหนัก 17

พยาบาลวิชาชีพ (ชพ)	- 3
พยาบาลวิชาชีพ (ปก/ชก)	- 14

กลุ่มงานการพยาบาลผู้ป่วยจิตเวชฉุกเฉิน 6

พยาบาลวิชาชีพ (ชพ)	- 1
พยาบาลวิชาชีพ (ปก/ชก)	- 5

กลุ่มงานการพยาบาลตรวจรักษาพิเศษ 5

พยาบาลวิชาชีพ (ชพ)	- 1
พยาบาลวิชาชีพ (ปก/ชก)	- 4

กลุ่มงานการพยาบาลวิสัญญีพยาบาล 5

พยาบาลวิชาชีพ (ชพ)	- 1
พยาบาลวิชาชีพ (ปก/ชก)	- 4

กลุ่มงานการพยาบาลด้านการควบคุมและป้องกันการติดเชื้อ 6

พยาบาลวิชาชีพ (ชพ)	- 1
พยาบาลวิชาชีพ (ปก/ชก)	- 5

กลุ่มงานการพยาบาลสุขภาพจิตและจิตเวชชุมชน 10

พยาบาลวิชาชีพ (ชพ)	- 1
พยาบาลวิชาชีพ (ปก/ชก)	- 8
พยาบาลเทคนิค (ปง/ชง)	- 1

แผนภูมิโครงสร้างและอัตรากำลัง กรมสุขภาพจิต

โรงพยาบาลจิตเวชสงขลาราชนครินทร์	ขรก. - 204
ผู้อำนวยการเฉพาะด้าน (แพทย์) สูง	ลจป. - 14
	พรก. - 38

นายแพทย์ (ชช) - 5
ทันตแพทย์ (ชช) - 1

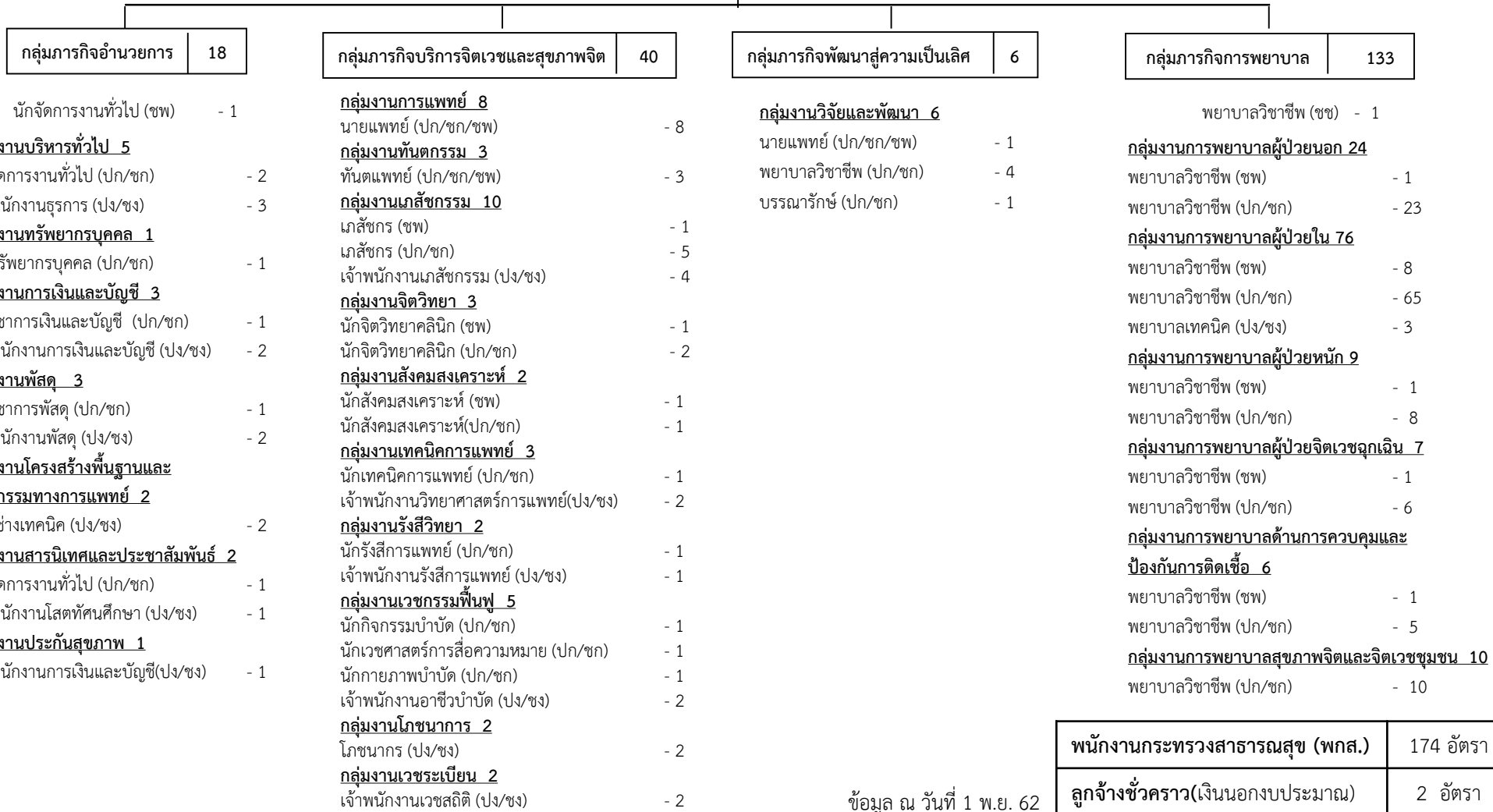

พนักงานกระทรวงสาธารณสุข (พกส.)	174 อัตรา
ลูกจ้างชั่วคราว(เงินนอกงบประมาณ)	2 อัตรา

แผนภูมิโครงสร้างและอัตรากำลัง กรมสุขภาพจิต

โรงพยาบาลจิตเวชขอนแก่นราชนครินทร์	ชรก. - 203
ผู้อำนวยการเฉพาะด้าน (แพทย์) สูง	ลจป. - 33
	พรก. - 63

นายแพทย์ (ชช) - 4

กลุ่มภารกิจอำนวยการ	17
---------------------	----

กลุ่มภารกิจบริการจิตเวชและสุขภาพจิต	42
-------------------------------------	----

กลุ่มภารกิจพัฒนาสู่ความเป็นเลิศ	4
---------------------------------	---

กลุ่มภารกิจการพยาบาล	135
----------------------	-----

- นักจัดการงานทั่วไป (ชพ) - 1
- กลุ่มงานบริหารทั่วไป 2**
- นักจัดการงานทั่วไป (ปก/ชก) - 1
- เจ้าหน้าที่งานธุรการ (ปง/ชง) - 1
- กลุ่มงานทรัพยากรบุคคล 3**
- นักจัดการงานทั่วไป (ปก/ชก) - 1
- เจ้าหน้าที่งานธุรการ (ปง/ชง) - 2
- กลุ่มงานการเงินและบัญชี 5**
- นักวิชาการเงินและบัญชี (ปก/ชก) - 2
- เจ้าหน้าที่งานการเงินและบัญชี (ปง/ชง) - 3
- กลุ่มงานพัสดุ 3**
- เจ้าหน้าที่งานพัสดุ (ปง/ชง) - 3
- กลุ่มงานโครงสร้างพื้นฐานและวิศวกรรมทางการแพทย์ 1**
- นายช่างโยธา (ปง/ชง) - 1
- กลุ่มงานสารนิเทศและประชาสัมพันธ์ 1**
- เจ้าหน้าที่งานโสตทัศนศึกษา (ปง/ชง) - 1
- กลุ่มงานประกันสุขภาพ 1**
- เจ้าหน้าที่งานการเงินและบัญชี(ปง/ชง) - 1

- กลุ่มงานการแพทย์ 7**
- นายแพทย์ (ปก/ชก/ชพ) - 7
- กลุ่มงานทันตกรรม 3**
- ทันตแพทย์ (ปก/ชก/ชพ) - 2
- เจ้าหน้าที่งานทันตสาธารณสุข (ปง/ชง) - 1
- กลุ่มงานเภสัชกรรม 11**
- เภสัชกร (ชพ) - 1
- เภสัชกร (ปก/ชก) - 5
- เจ้าหน้าที่งานเภสัชกรรม (ปง/ชง) - 5
- กลุ่มงานจิตวิทยา 5**
- นักจิตวิทยาคลินิก (ชพ) - 1
- นักจิตวิทยาคลินิก (ปก/ชก) - 4
- กลุ่มงานสังคมสงเคราะห์ 6**
- นักสังคมสงเคราะห์ (ชพ) - 1
- นักสังคมสงเคราะห์(ปก/ชก) - 5
- กลุ่มงานเทคนิคการแพทย์ 2**
- นักเทคนิคการแพทย์ (ปก/ชก) - 2
- กลุ่มงานรังสีวิทยา 1**
- เจ้าหน้าที่งานรังสีการแพทย์ (ปง/ชง) - 1
- กลุ่มงานเวชกรรมฟื้นฟู 3**
- นักกิจกรรมบำบัด (ปก/ชก) - 2
- เจ้าหน้าที่งานอาชีพบำบัด (ปง/ชง) - 1
- กลุ่มงานโภชนาการ 2**
- นักโภชนาการ (ปก/ชก) (HIPPS)* - 1
- โภชนาการ (ปง/ชง) - 1
- กลุ่มงานเวชระเบียน 2**
- เจ้าหน้าที่งานเวชสถิติ (ปง/ชง) - 2

- กลุ่มงานวิจัยและพัฒนา 1**
- พยาบาลวิชาชีพ (ปก/ชก) - 1
- กลุ่มงานฝึกอบรมและวิเทศสัมพันธ์ 1**
- เจ้าหน้าที่งานห้องสมุด (ปง/ชง) - 1
- กลุ่มงานยุทธศาสตร์และแผนงานโครงการ 1**
- นักวิชาการสถิติ (ปก/ชก) - 1
- กลุ่มงานเทคโนโลยีสารสนเทศ 1**
- เจ้าหน้าที่งานเวชสถิติ (ปง/ชง) - 1

- พยาบาลวิชาชีพ (ชช) - 1
- กลุ่มงานการพยาบาลผู้ป่วยนอก 16**
- พยาบาลวิชาชีพ (ชพ) - 2
- พยาบาลวิชาชีพ (ปก/ชก) - 12
- พยาบาลเทคนิค (ปง/ชง) - 2
- กลุ่มงานการพยาบาลผู้ป่วยใน 103**
- พยาบาลวิชาชีพ (ชพ) - 4
- พยาบาลวิชาชีพ (ปก/ชก) - 99
- กลุ่มงานการพยาบาลผู้ป่วยจิตเวชฉุกเฉิน 5**
- พยาบาลวิชาชีพ (ชพ) - 1
- พยาบาลวิชาชีพ (ปก/ชก) - 4
- กลุ่มงานการพยาบาลตรวจรักษาพิเศษ 5**
- พยาบาลวิชาชีพ (ชพ) - 1
- พยาบาลวิชาชีพ (ปก/ชก) - 4
- กลุ่มงานการพยาบาลสุขภาพจิตและจิตเวชชุมชน 5**
- พยาบาลวิชาชีพ (ชพ) - 1
- พยาบาลวิชาชีพ (ปก/ชก) - 4

พนักงานกระทรวงสาธารณสุข (พทส.)	119 อัตรา
ลูกจ้างชั่วคราว(เงินนอกงบประมาณ)	30 อัตรา

แผนภูมิโครงสร้างและอัตรากำลัง กรมสุขภาพจิต

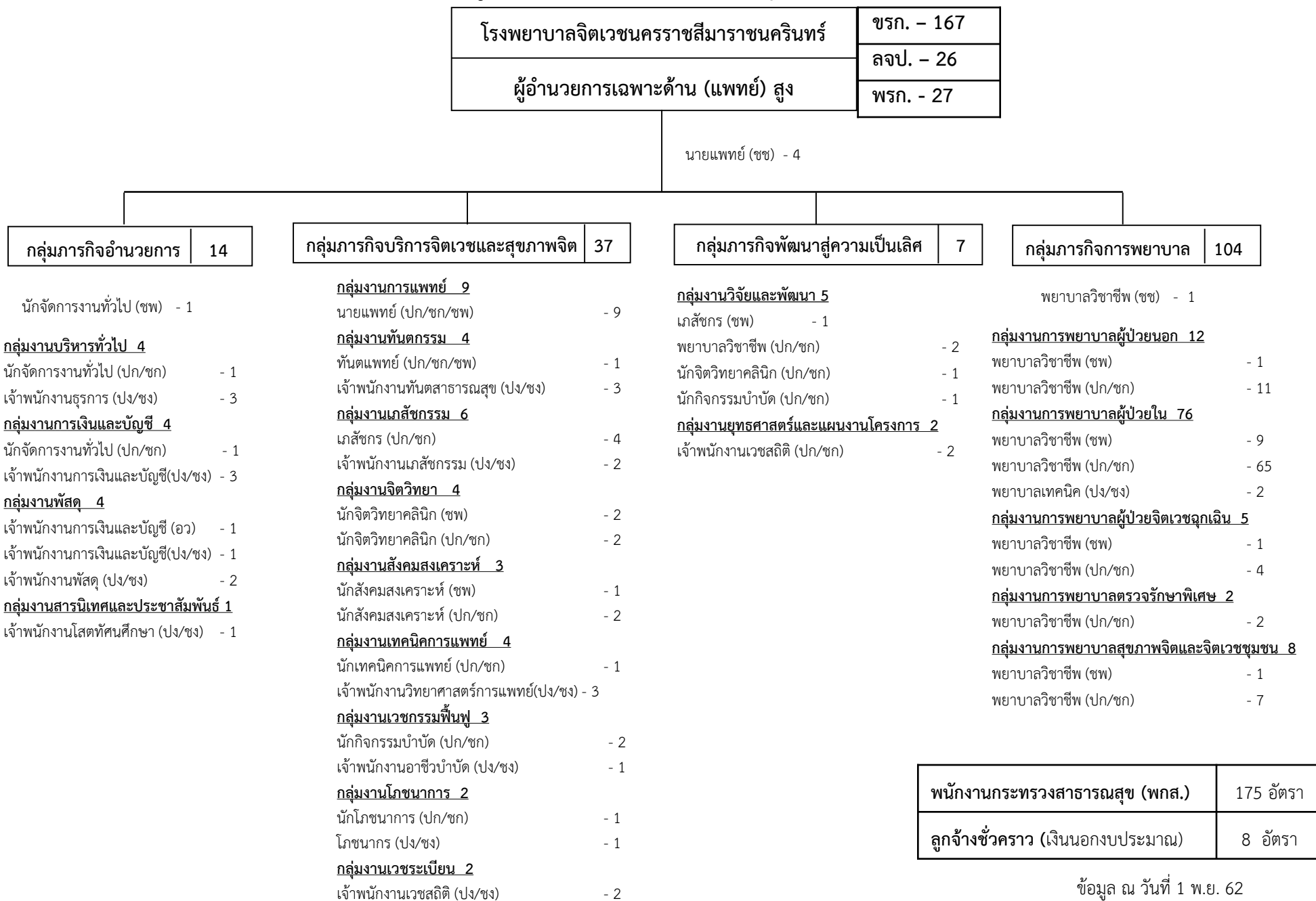

แผนภูมิโครงสร้างและอัตรากำลัง กรมสุขภาพจิต

โรงพยาบาลยุวประสาทไวทโยปถัมภ์	ขรก. - 109
ผู้อำนวยการเฉพาะด้าน (แพทย์) สูง	ลจป. - 12
	พรก. - 25

นายแพทย์ (ทว) - 1
นายแพทย์ (ชช) - 6

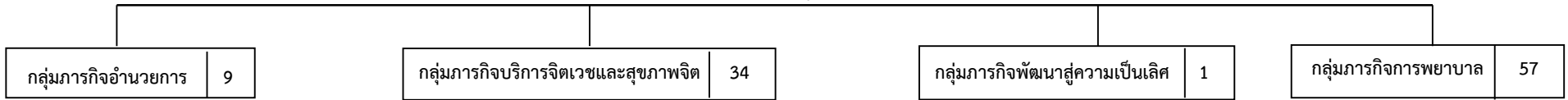

กลุ่มภารกิจอำนวยการ	9
---------------------	---

กลุ่มภารกิจบริการจิตเวชและสุขภาพจิต	34
-------------------------------------	----

กลุ่มภารกิจพัฒนาสู่ความเป็นเลิศ	1
---------------------------------	---

กลุ่มภารกิจการพยาบาล	57
----------------------	----

- นักจัดการงานทั่วไป (ชพ) - 1
- กลุ่มงานบริหารทั่วไป 4
- นักจัดการงานทั่วไป (ปก/ชก) - 2
- เจ้าพนักงานธุรการ (ปง/ชง) - 2
- กลุ่มงานทรัพยากรบุคคล 1
- นักทรัพยากรบุคคล (ปก/ชก) - 1
- กลุ่มงานการเงินและบัญชี 3
- นักวิชาการเงินและบัญชี (ปก/ชก) - 2
- นักวิชาการพัสดุ (ปก/ชก) - 1

- กลุ่มงานการแพทย์ 7
- นายแพทย์ (ปก/ชก/ชพ) - 7
- กลุ่มงานทันตกรรม 3
- ทันตแพทย์ (ปก/ชก/ชพ) - 2
- เจ้าพนักงานทันตสาธารณสุข(ปง/ชง) - 1
- กลุ่มงานเภสัชกรรม 5
- เภสัชกร (ปก/ชก) - 3
- เจ้าพนักงานเภสัชกรรม (ปง/ชง) - 2
- กลุ่มงานจิตวิทยา 5
- นักจิตวิทยาคลินิก (ชพ) - 1
- นักจิตวิทยาคลินิก (ปก/ชก) - 4
- กลุ่มงานสังคมสงเคราะห์ 2
- นักสังคมสงเคราะห์ (ชพ) - 1
- นักสังคมสงเคราะห์ (ปก/ชก) - 1
- กลุ่มงานเทคนิคการแพทย์ 2
- นักเทคนิคการแพทย์ (ปก/ชก) - 1

- กลุ่มงานการศึกษาพิเศษ 6
- นักเวชศาสตร์สื่อความหมาย (ชพ) - 1
- นักวิชาการศึกษาพิเศษ(ปก/ชก) - 4
- นักเวชศาสตร์สื่อความหมาย(ปก/ชก)- 1
- กลุ่มงานเวชกรรมฟื้นฟู 3
- นักกิจกรรมบำบัด(ปก/ชก) - 3
- กลุ่มงานโภชนาการ 1
- โภชนากร (ปง/ชง) - 1
- กลุ่มงานเวชระเบียน 1
- เจ้าพนักงานเวชสถิติ (ปง/ชง) - 1

- กลุ่มงานยุทธศาสตร์และ
แผนงานโครงการ 1
- นักวิเคราะห์นโยบายและแผน(ปก/ชก) - 1

- พยาบาลวิชาชีพ (ชช) - 1
- กลุ่มงานการพยาบาลผู้ป่วยนอก 17
- พยาบาลวิชาชีพ (ชพ) - 1
- พยาบาลวิชาชีพ (ปก/ชก) - 15
- พยาบาลเทคนิค (ปง/ชง) - 1
- กลุ่มงานการพยาบาลผู้ป่วยใน 25
- พยาบาลวิชาชีพ (ชพ) - 3
- พยาบาลวิชาชีพ (ปก/ชก) - 22
- กลุ่มงานการพยาบาลผู้ป่วยหนัก 14
- พยาบาลวิชาชีพ (ชพ) - 2
- พยาบาลวิชาชีพ (ปก/ชก) - 12

พนักงานกระทรวงสาธารณสุข (พทส.)	57 อัตรา
ลูกจ้างชั่วคราว (เงินนอกงบประมาณ)	19 อัตรา

แผนภูมิโครงสร้างและอัตรากำลัง กรมสุขภาพจิต

โรงพยาบาลจิตเวชนครสวรรค์ราชนครินทร์	ขรก. - 93
ผู้อำนวยการโรงพยาบาล	ลจป. - 20
นายแพทย์ (ด้านเวชกรรมสาขาจิตเวชหรือสาขาเวชศาสตร์ป้องกันแขนงสุขภาพจิตชุมชน) เชี่ยวชาญ	พรก. - 33

นายแพทย์ (ขช) - 1

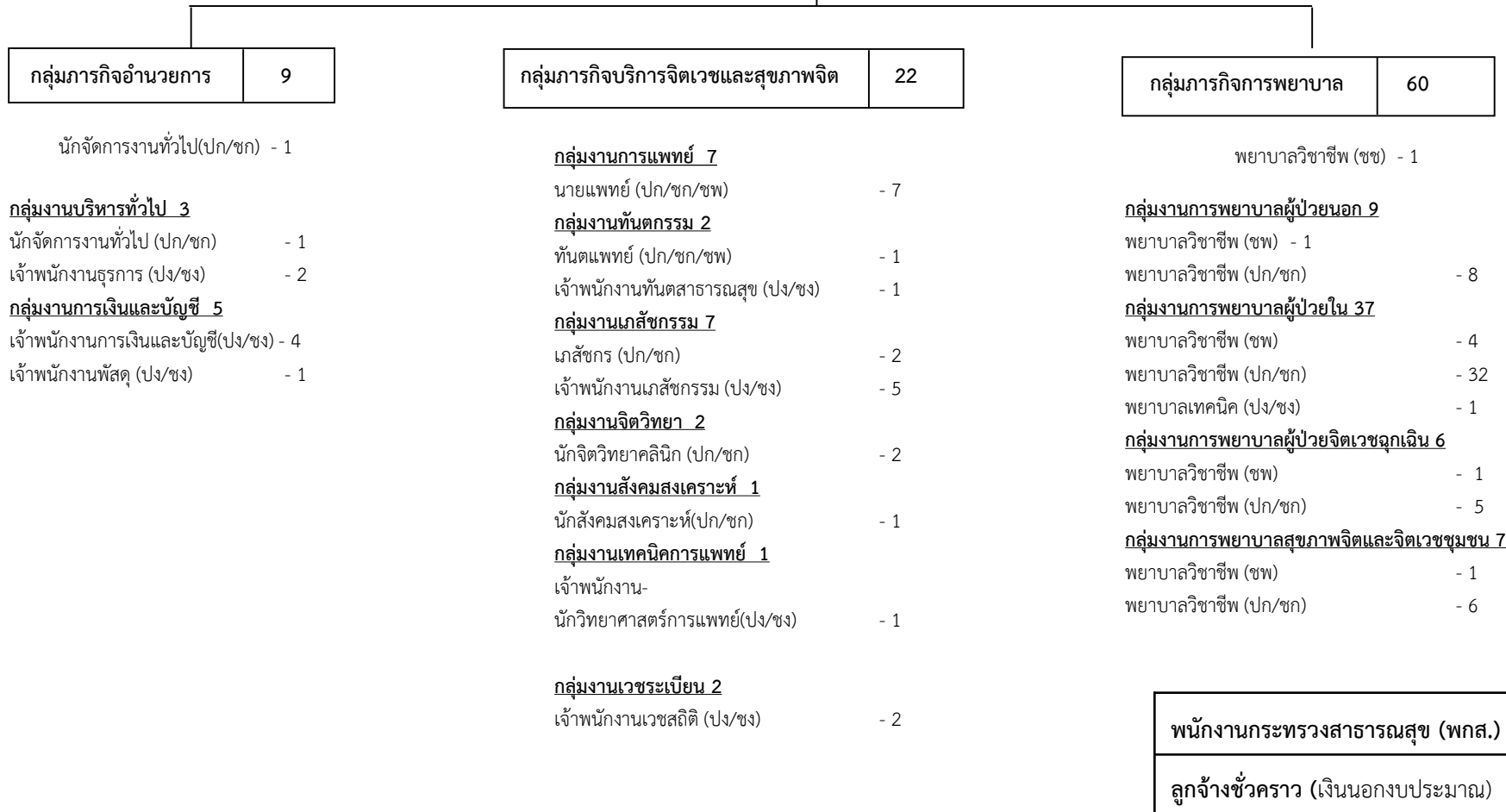

แผนภูมิโครงสร้างและอัตรากำลัง กรมสุขภาพจิต

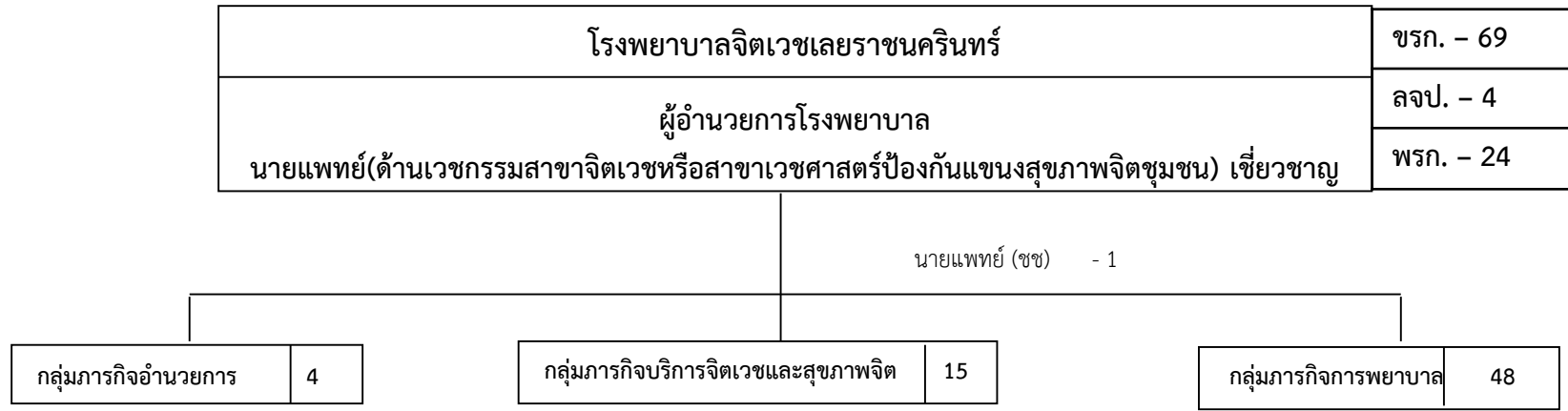

นักจัดการงานทั่วไป (ปก/ชก) - 1

กลุ่มงานบริหารทั่วไป 2

นักโขนนาการ (ปก/ชก) - 1

เจ้าพนักงานธุรการ (ปง/ชง) - 1

กลุ่มงานการเงินและบัญชี 1

เจ้าพนักงานการเงินและบัญชี (ปง/ชง) - 1

กลุ่มงานการแพทย์ 7

นายแพทย์ (ปก/ชก/ชพ) - 7

กลุ่มงานเภสัชกรรม 3

เภสัชกร (ปก/ชก) - 2

เจ้าพนักงานเภสัชกรรม (ปง/ชง) - 1

กลุ่มงานจิตวิทยา 2

นักจิตวิทยาคลินิก (ปก/ชก) - 2

กลุ่มงานสังคมสงเคราะห์ 1

นักสังคมสงเคราะห์(ปก/ชก) - 1

กลุ่มงานเทคนิคการแพทย์ 1

นักเทคนิคการแพทย์ (ปก/ชก) - 1

กลุ่มงานเวชระเบียน 1

เจ้าพนักงานเวชสถิติ (ปง/ชง) - 1

พยาบาลวิชาชีพ (ชช) - 1

กลุ่มงานการพยาบาลผู้ป่วยนอก 7

พยาบาลวิชาชีพ (ชพ) - 1

พยาบาลวิชาชีพ (ปก/ชก) - 6

กลุ่มงานการพยาบาลผู้ป่วยใน 29

พยาบาลวิชาชีพ (ชพ) - 5

พยาบาลวิชาชีพ (ปก/ชก) - 24

กลุ่มงานการพยาบาลผู้ป่วยจิตเวชฉุกเฉิน 5

พยาบาลวิชาชีพ (ชพ) - 1

พยาบาลวิชาชีพ (ปก/ชก) - 4

กลุ่มงานการพยาบาลสุขภาพจิตและจิตเวชชุมชน 6

พยาบาลวิชาชีพ (ชพ) - 1

พยาบาลวิชาชีพ (ปก/ชก) - 5

พนักงานกระทรวงสาธารณสุข (พกส.)	70 อัตรา
ลูกจ้างชั่วคราว (เงินนอกงบประมาณ)	20 อัตรา

แผนภูมิโครงสร้างและอัตรากำลัง กรมสุขภาพจิต

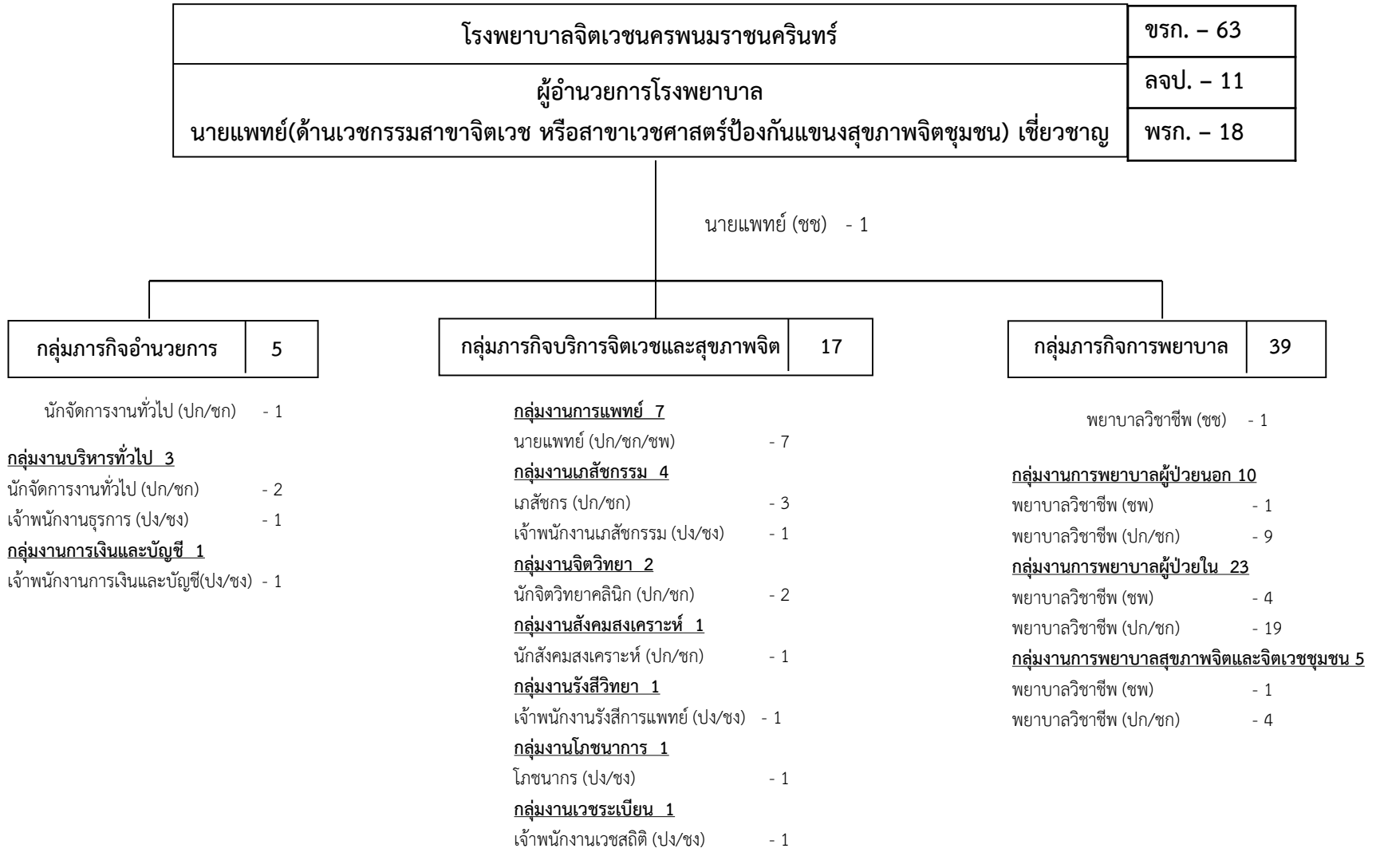

พนักงานกระทรวงสาธารณสุข(พทส.)	59 อัตรา
ลูกจ้างชั่วคราว (เงินนอกงบประมาณ)	40 อัตรา

แผนภูมิโครงสร้างและอัตรากำลัง กรมสุขภาพจิต

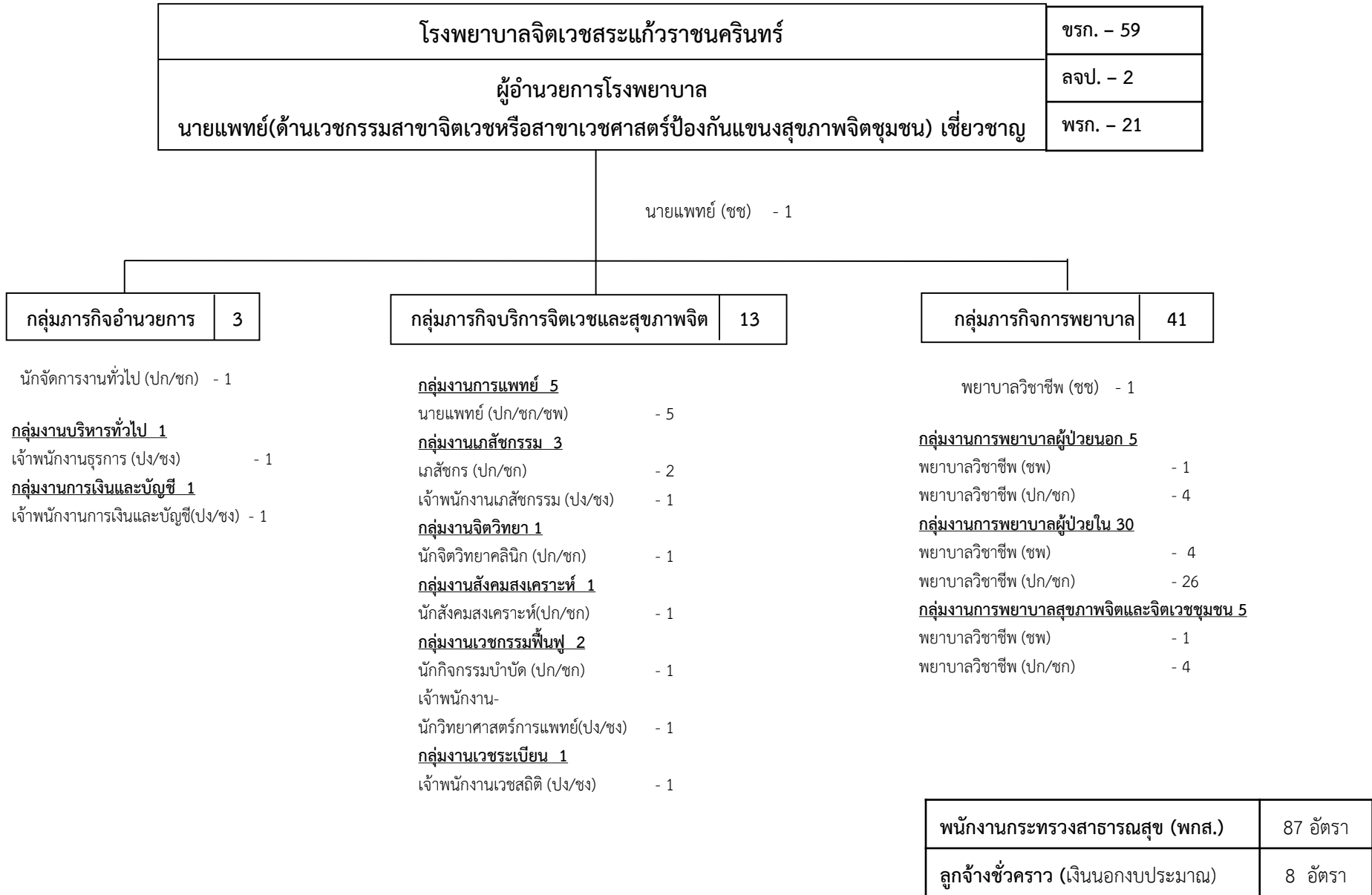

แผนภูมิโครงสร้างและอัตรากำลัง กรมสุขภาพจิต

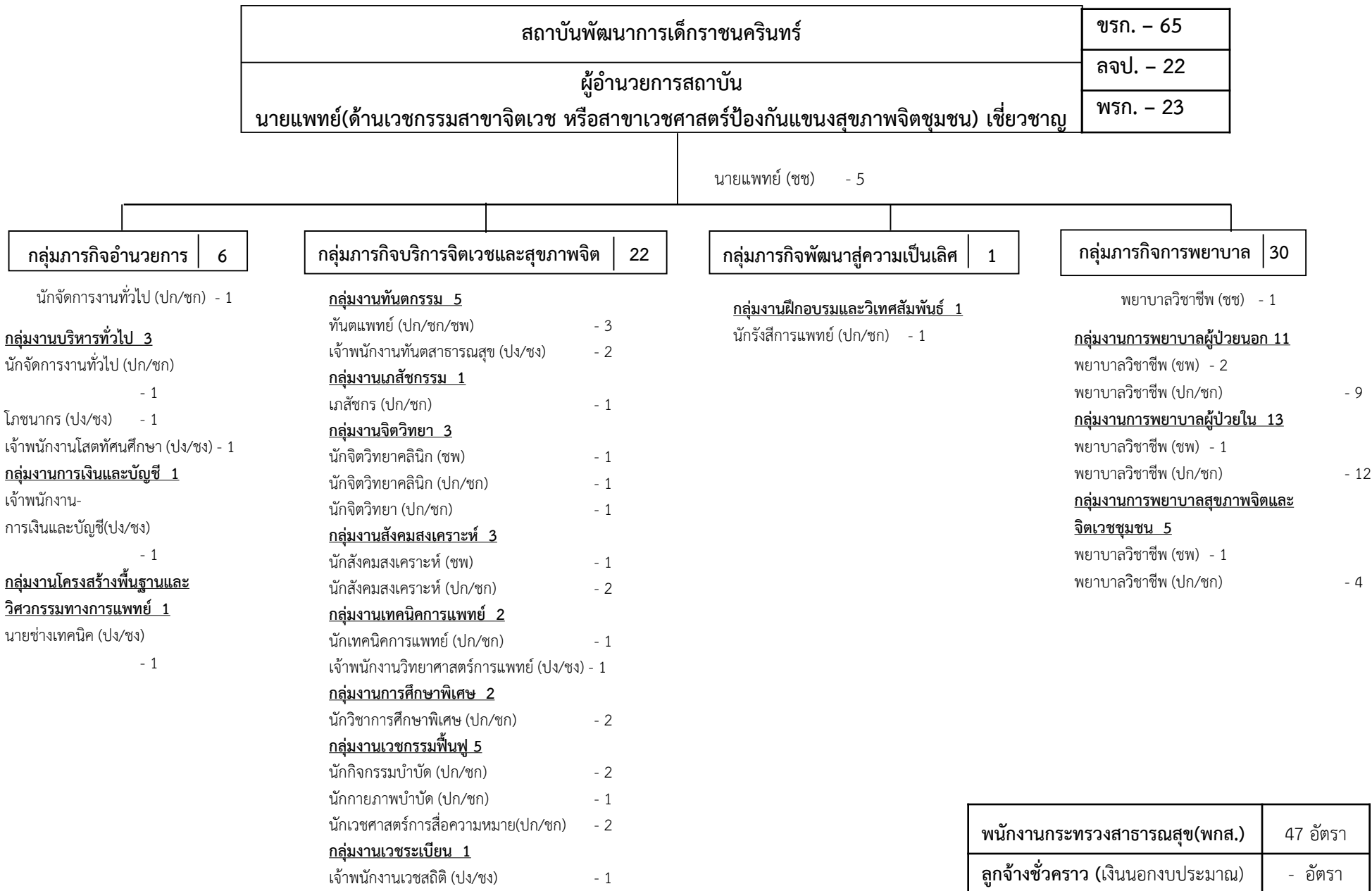

แผนภูมิโครงสร้างและอัตรากำลัง กรมสุขภาพจิต

สถาบันสุขภาพจิตเด็กและวัยรุ่นราชนครินทร์	ขรก. - 62
ผู้อำนวยการสถาบัน	ลจป. - 13
นายแพทย์(ด้านเวชกรรมสาขาจิตเวช หรือสาขาเวชศาสตร์ป้องกันแขนงสุขภาพจิตชุมชน) เชี่ยวชาญ	พรก. - 26

นายแพทย์ (ขช) - 2
 นักจิตวิทยาคลินิก (ขช) - 1

กลุ่มภารกิจอำนวยการ	10	กลุ่มภารกิจบริการจิตเวชและสุขภาพจิต	25	กลุ่มภารกิจพัฒนาสู่ความเป็นเลิศ	9	กลุ่มภารกิจการพยาบาล	14
----------------------------	-----------	--	-----------	--	----------	-----------------------------	-----------

นักจัดการงานทั่วไป (ขพ) - 1

กลุ่มงานบริหารทั่วไป 2

นักจัดการงานทั่วไป (ปก/ชก) - 1

เจ้าพนักงานธุรการ (ปง/ชง) - 1

กลุ่มงานทรัพยากรบุคคล 1

นักทรัพยากรบุคคล (ปก/ชก) - 1

กลุ่มงานการเงินและบัญชี 6

นักวิชาการเงินและบัญชี (ปก/ชก) - 1

เจ้าพนักงาน-

การเงินและบัญชี (ปง/ชง) - 3

เจ้าพนักงานพัสดุ (ปง/ชง) - 2

กลุ่มงานการแพทย์ 7

นายแพทย์ (ปก/ชก/ขพ) - 7

กลุ่มงานเภสัชกรรม 4

เภสัชกร (ปก/ชก) - 2

เจ้าพนักงานเภสัชกรรม (ปง/ชง) - 2

กลุ่มงานจิตวิทยา 6

นักจิตวิทยาคลินิก (ขพ) - 1

นักจิตวิทยาคลินิก (ปก/ชก) - 5

กลุ่มงานสังคมสงเคราะห์ 2

นักสังคมสงเคราะห์ (ปก/ชก) - 2

กลุ่มงานการศึกษาพิเศษ 3

นักวิชาการศึกษาพิเศษ (ขพ) - 1

นักวิชาการศึกษาพิเศษ (ปก/ชก) - 2

กลุ่มงานเวชกรรมฟื้นฟู 3

นักกิจกรรมบำบัด (ปก/ชก) - 1

นักเวชศาสตร์-

การสื่อความหมาย (ปก/ชก) - 2

กลุ่มงานวิจัยและพัฒนา 6

นักสังคมสงเคราะห์ (ขพ) - 2

นักจิตวิทยาคลินิก (ขพ) - 1

นักจิตวิทยาคลินิก (ปก/ชก) - 1

พยาบาลวิชาชีพ (ปก/ชก) - 1

นักกิจกรรมบำบัด (ปก/ชก) - 1

กลุ่มงานพัฒนาคุณภาพบริการ และมาตรฐาน 2

นักวิชาการสาธารณสุข (ปก/ชก) - 2

กลุ่มงานยุทธศาสตร์และแผนงานโครงการ 1

นักวิเคราะห์นโยบายและแผน (ปก/ชก) - 1

พยาบาลวิชาชีพ (ขช) - 1

กลุ่มงานการพยาบาลผู้ป่วยนอก 8

พยาบาลวิชาชีพ (ขพ) - 1

พยาบาลวิชาชีพ (ปก/ชก) - 7

กลุ่มงานการพยาบาลสุขภาพจิต และจิตเวชชุมชน 5

พยาบาลวิชาชีพ (ขพ) - 1

พยาบาลวิชาชีพ (ปก/ชก) - 4

พนักงานกระทรวงสาธารณสุข (พกส.)	43 อัตรา
ลูกจ้างชั่วคราว (เงินนอกงบประมาณ)	71 อัตรา